



# TRATAMIENTO CONJUNTO ENDODONCISTA + REHABILITADOR

# OBJETIVOS

- ✓ Convertir al tratamiento endodóntico e inserción del anclaje radicular en un procedimiento continuo y único
- ✓ Reducir riesgos de contaminación
- ✓ Menor trauma para el diente
- ✓ Evitar el desgaste innecesario de tejido dentario
- ✓ No obturar los túbulos de la dentina del lecho para el poste con cemento endodóntico (se podría conseguir verdadera adhesión con “tags” de resina)
- ✓ Reducción de sesiones de trabajo



**CECILIA**



















DÍA 1



1. Inserción de pernos en 1.1
2. Remoción de corona de 2.1
3. Tallados
4. Provisionales

DÍA 1



# Secuencia de instrumentación



1. Gates #1 (0.5 mm)
2. Peeso #2 (0.7 mm - cilíndrica)
3. Fresa Macro-Lock (0.8 mm - cónica)
4. Fresa Macro-Lock (0.8 mm - cónica)
5. Fresa Macro-Lock (1.0 mm - cónica)



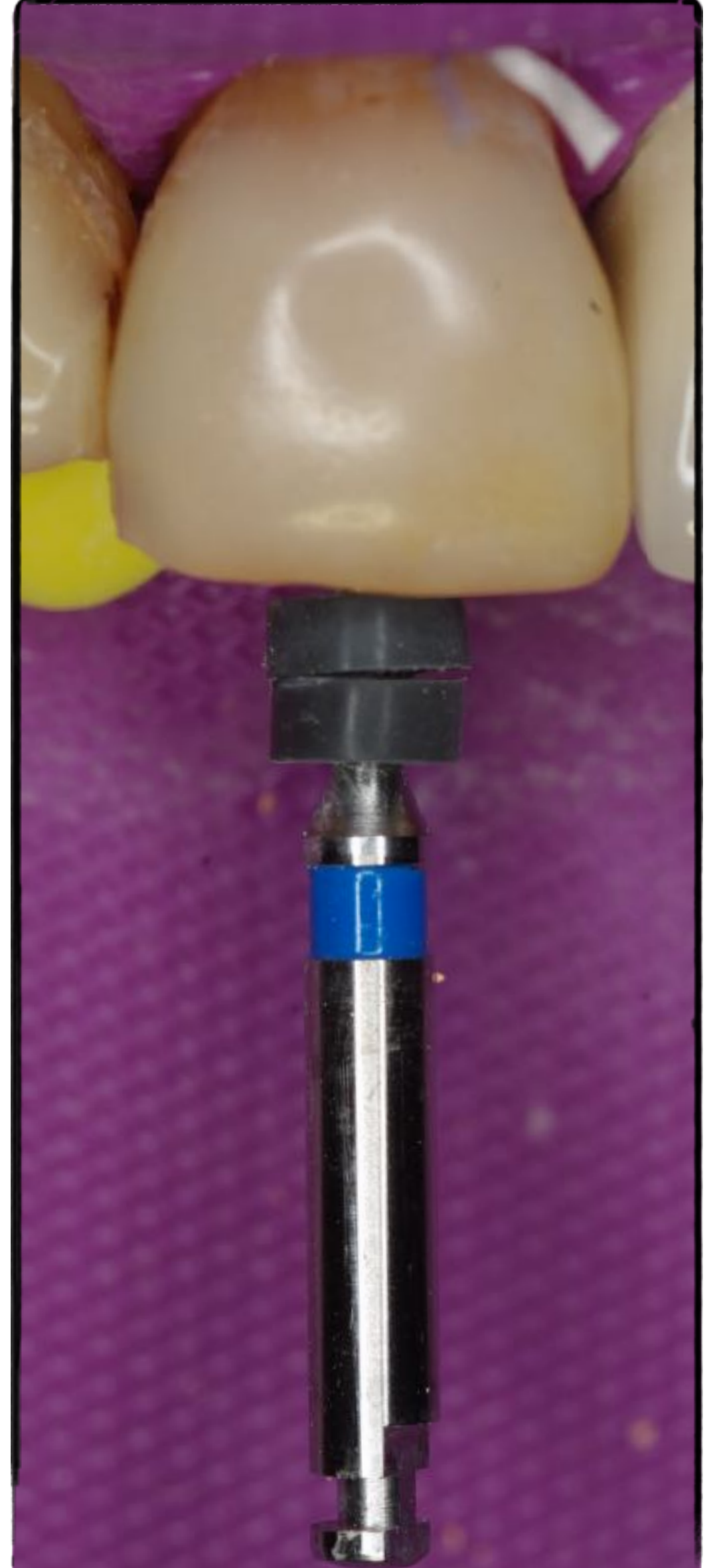
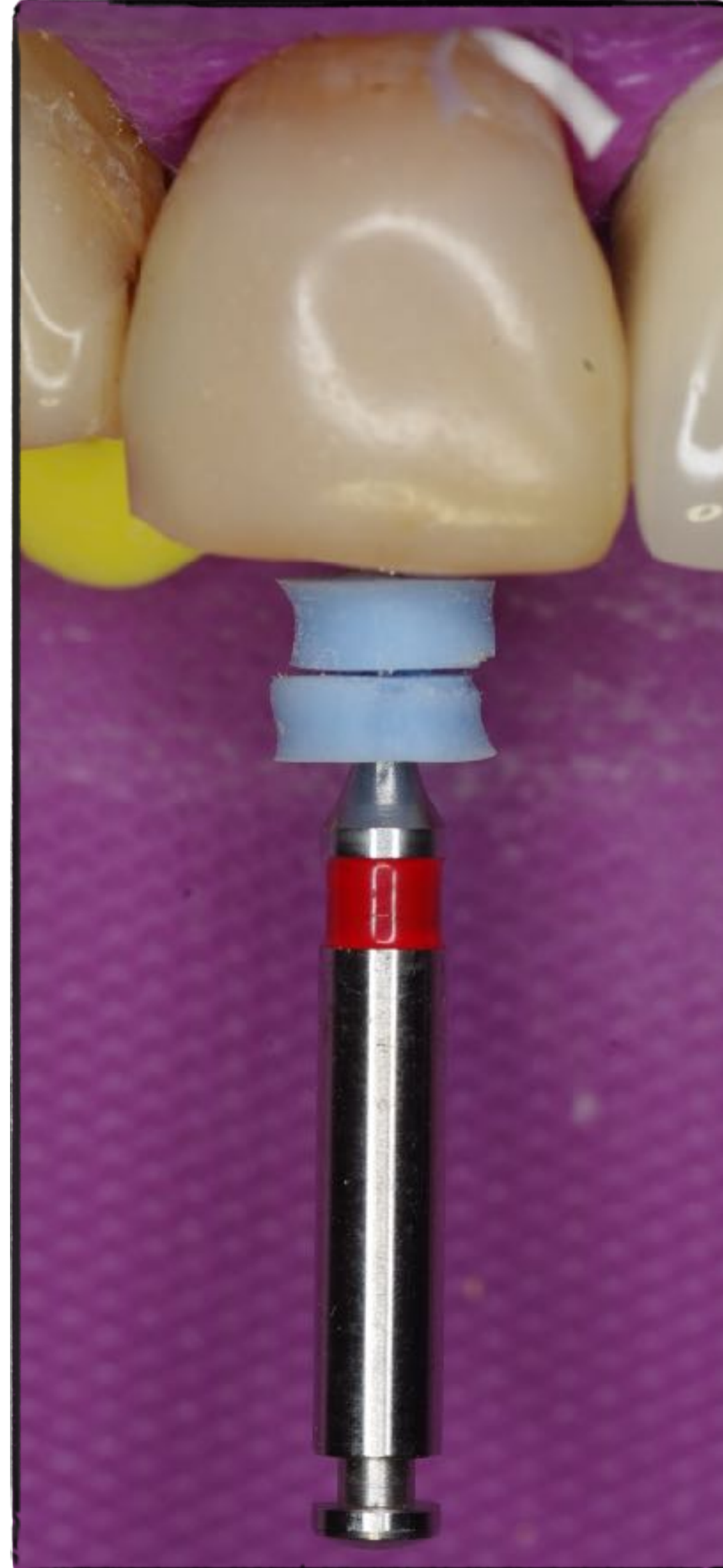
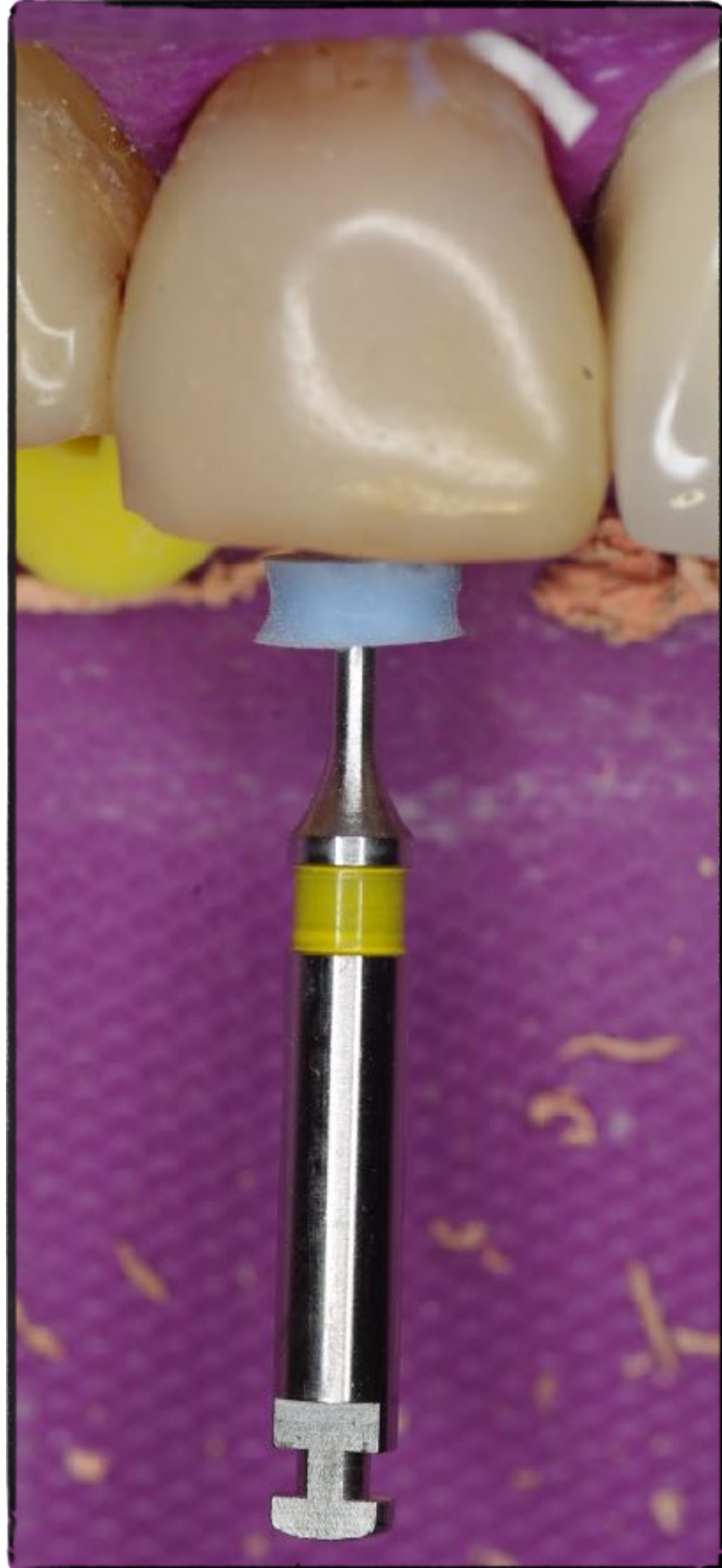
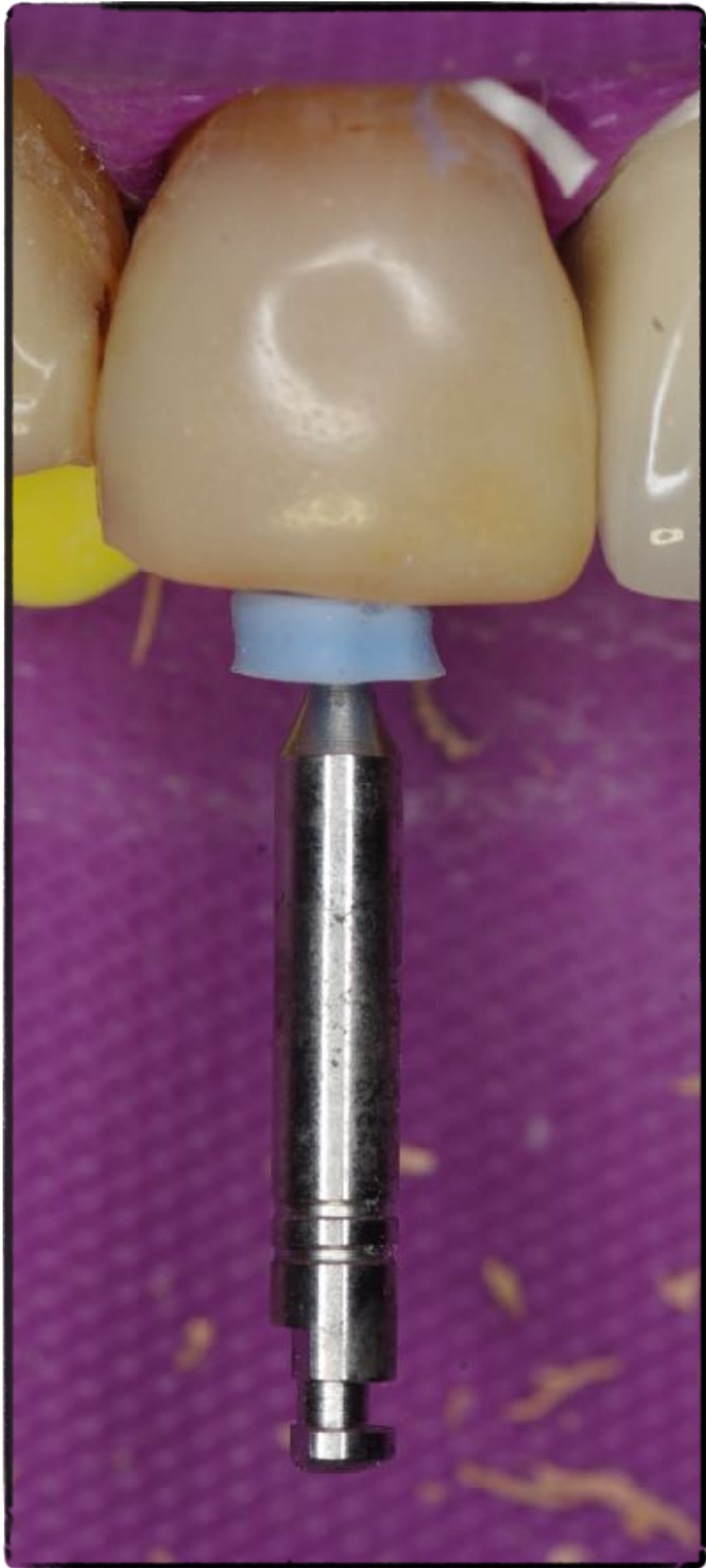



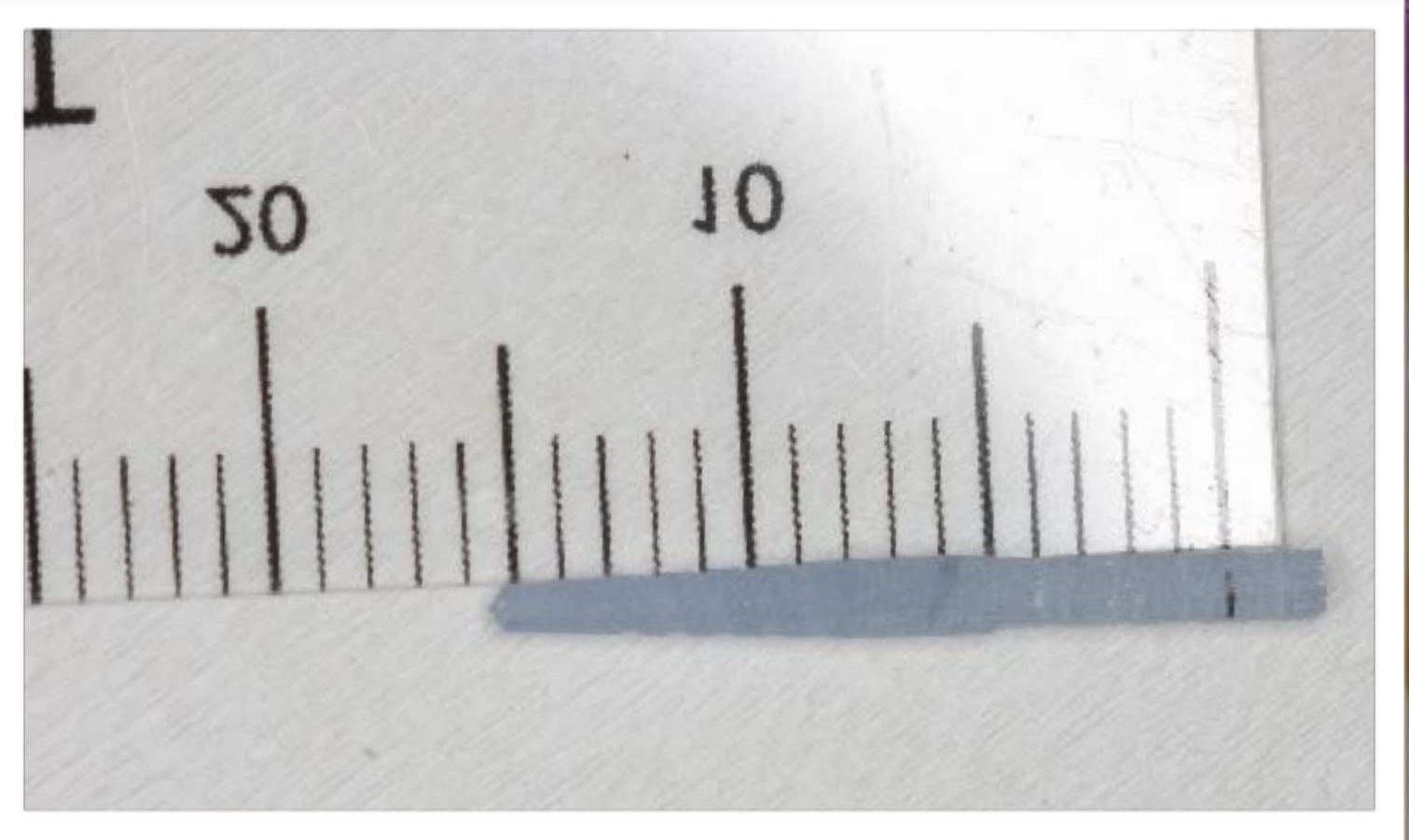
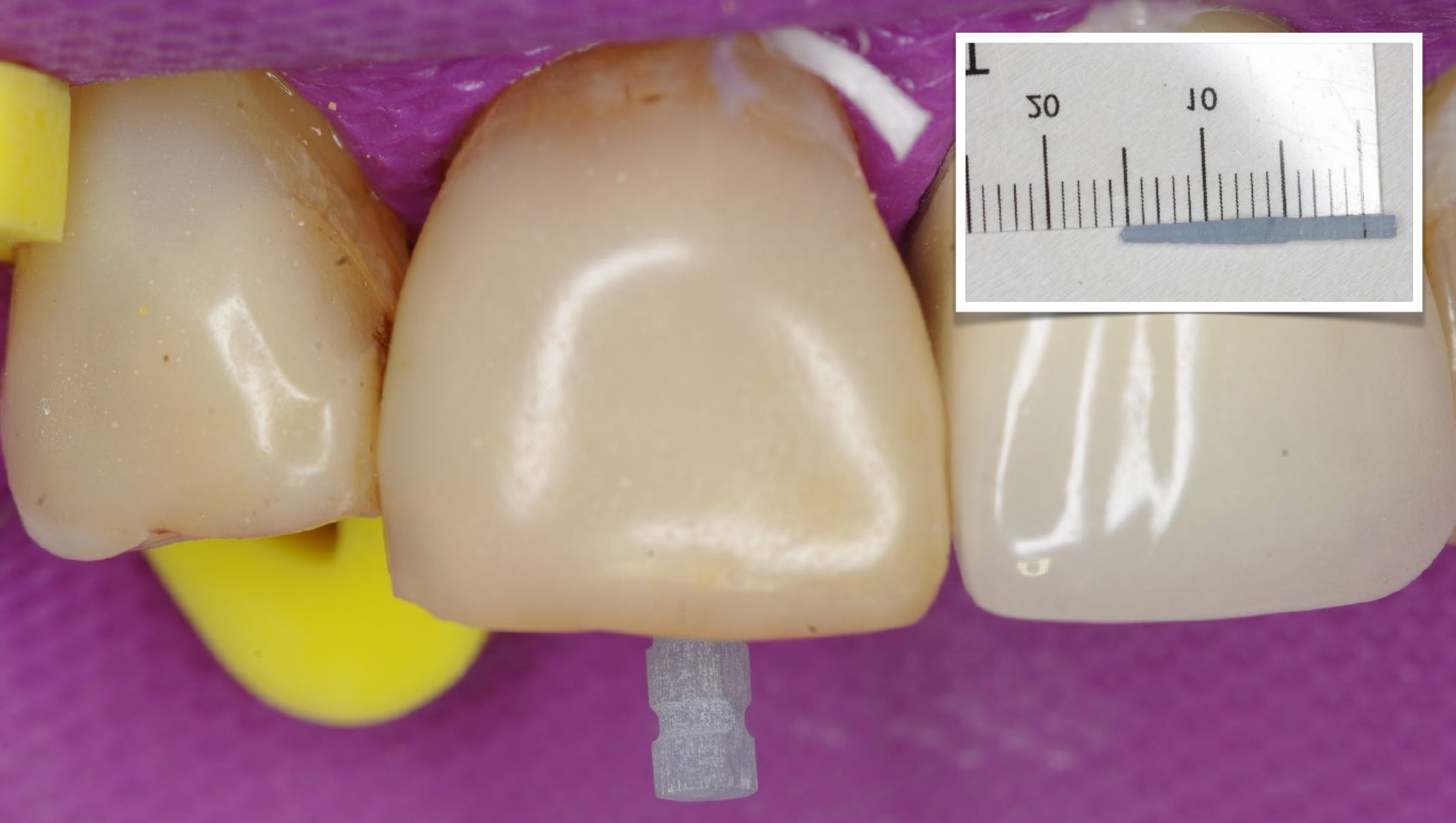

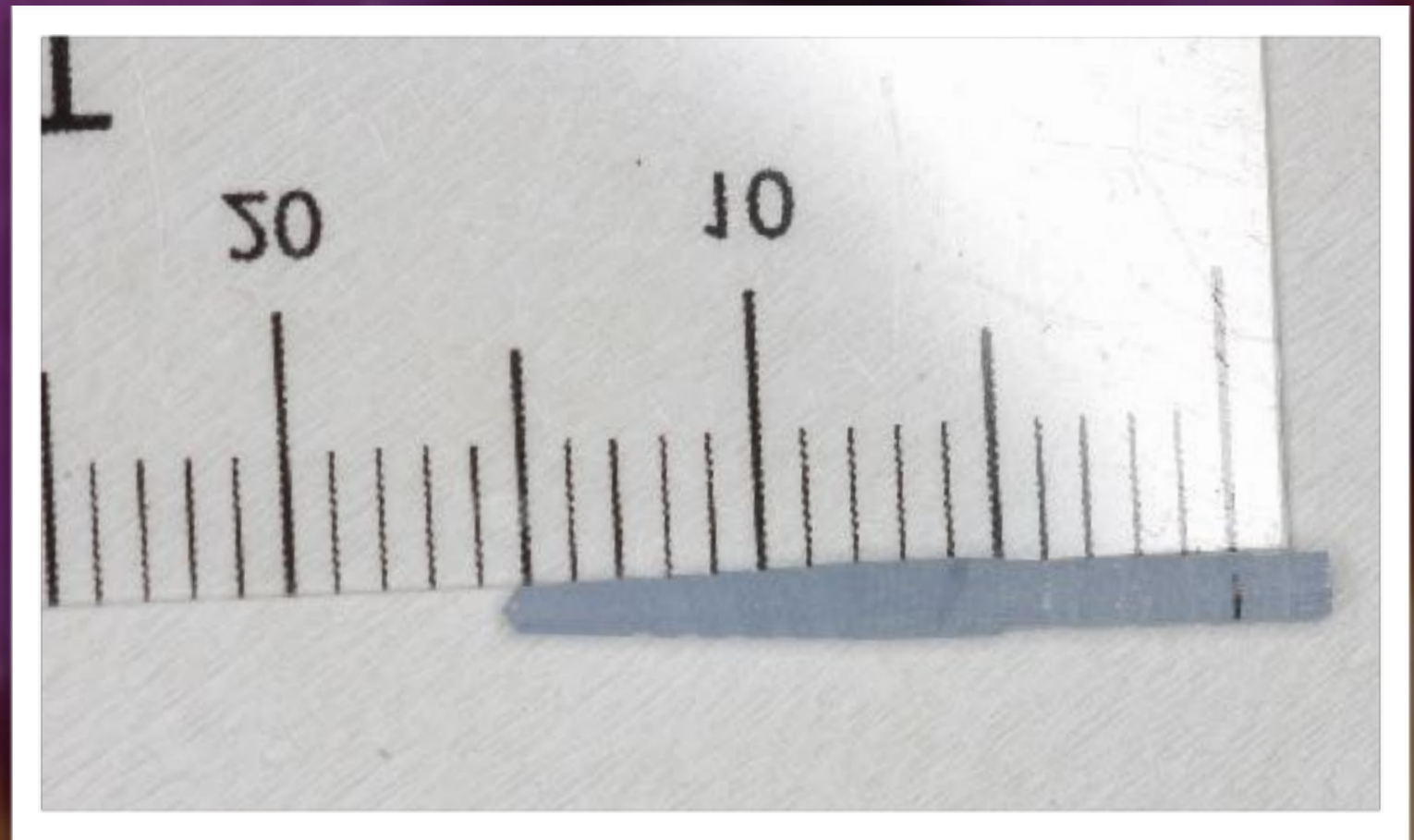
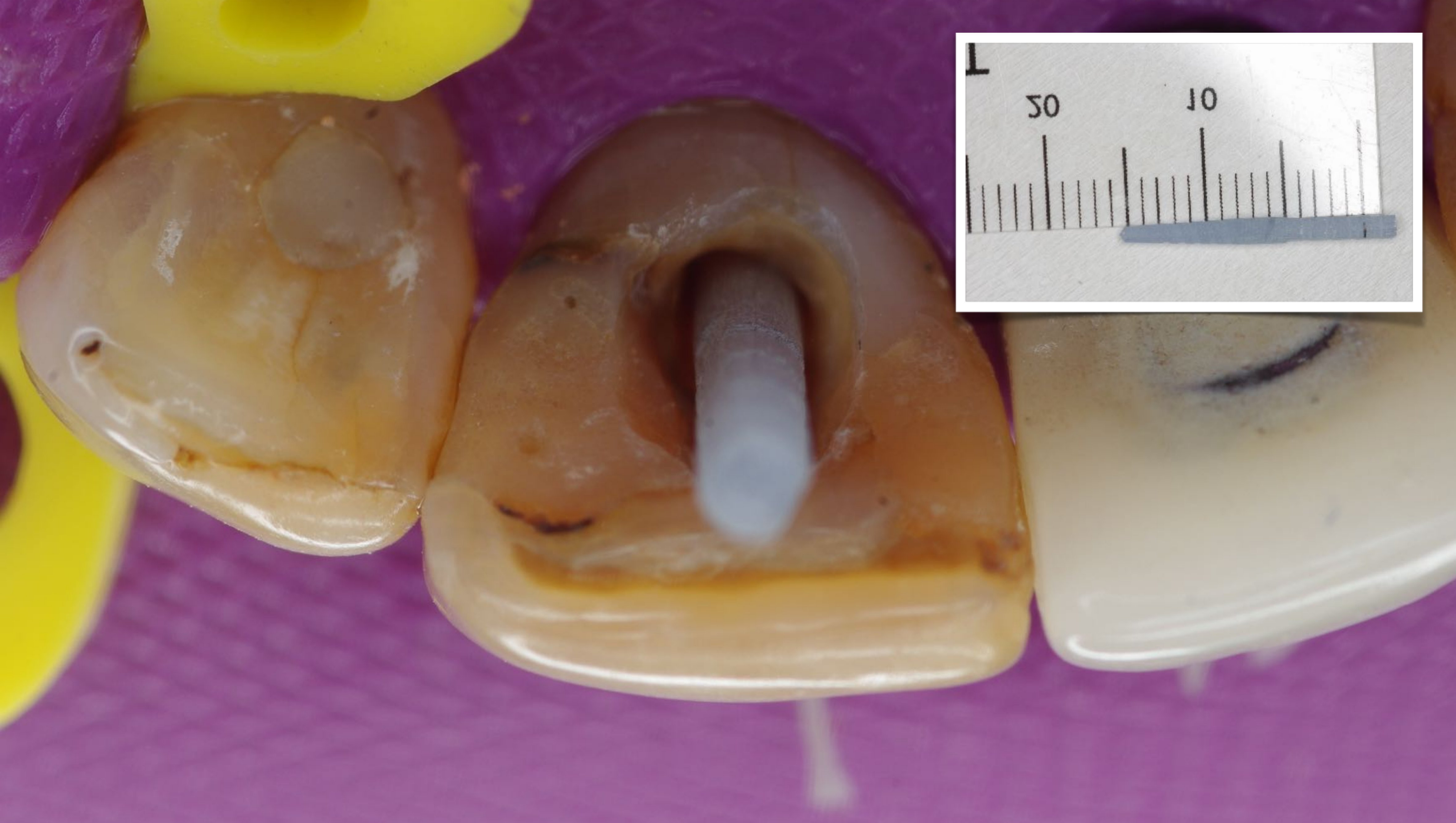

















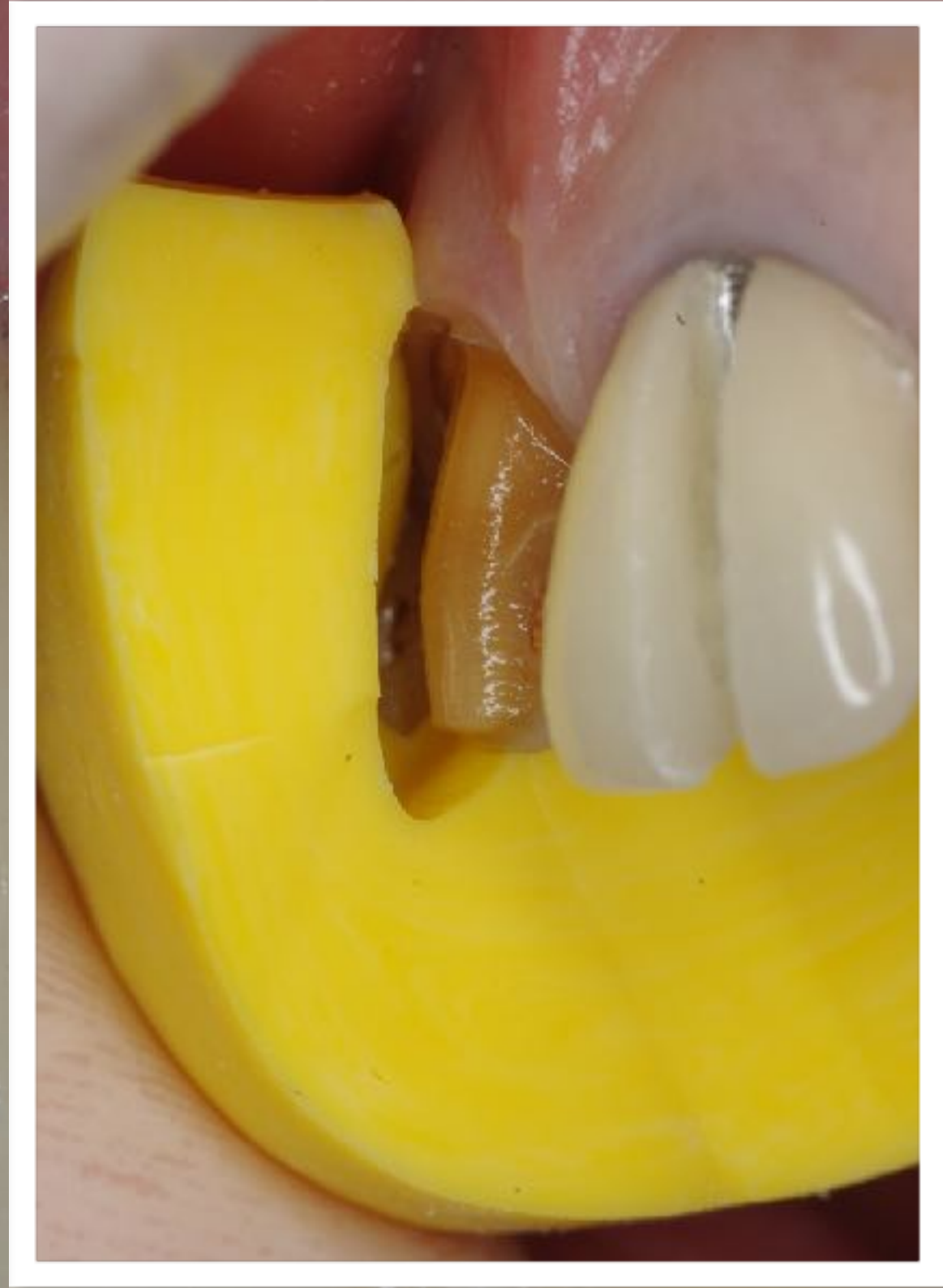
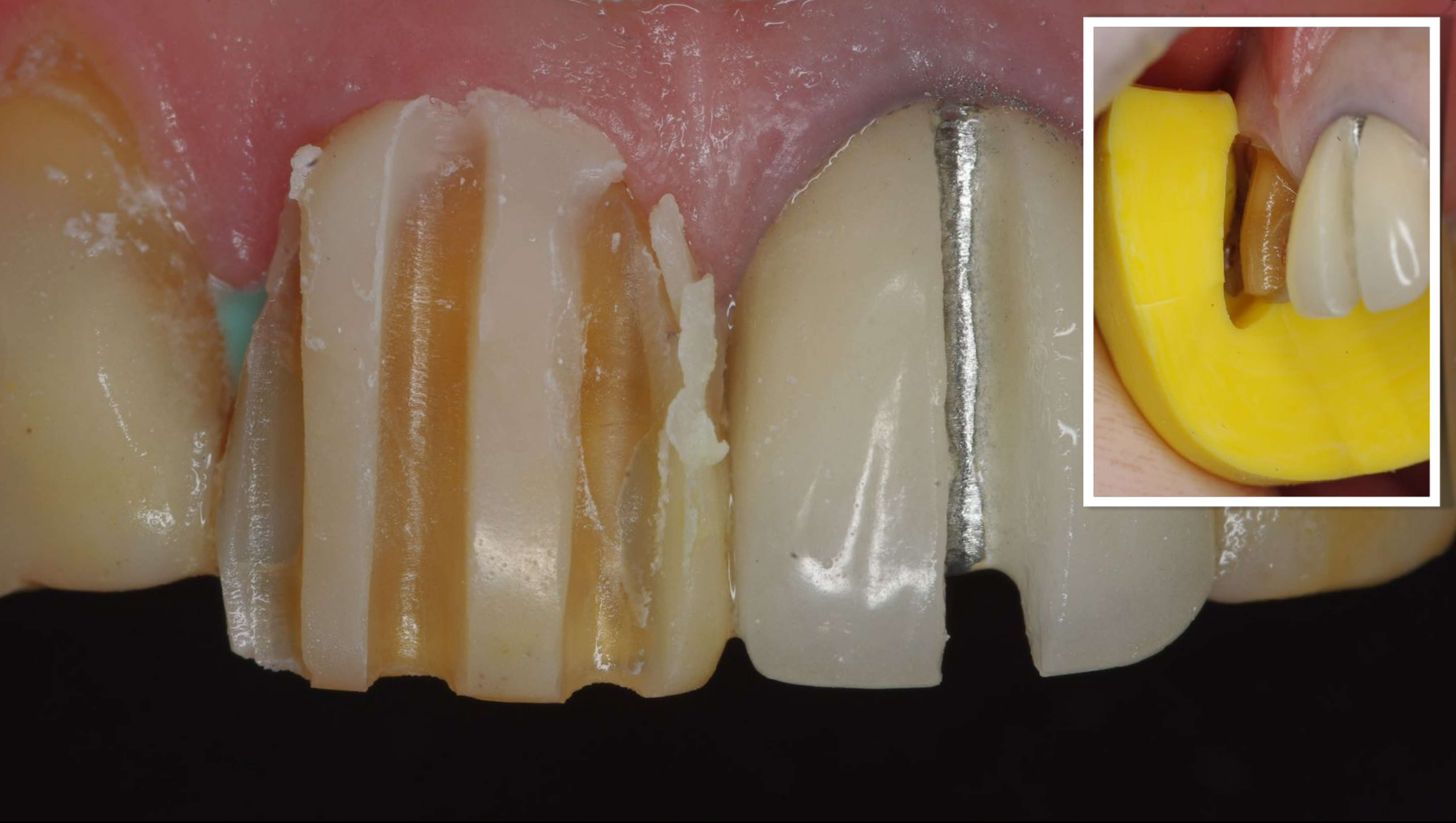

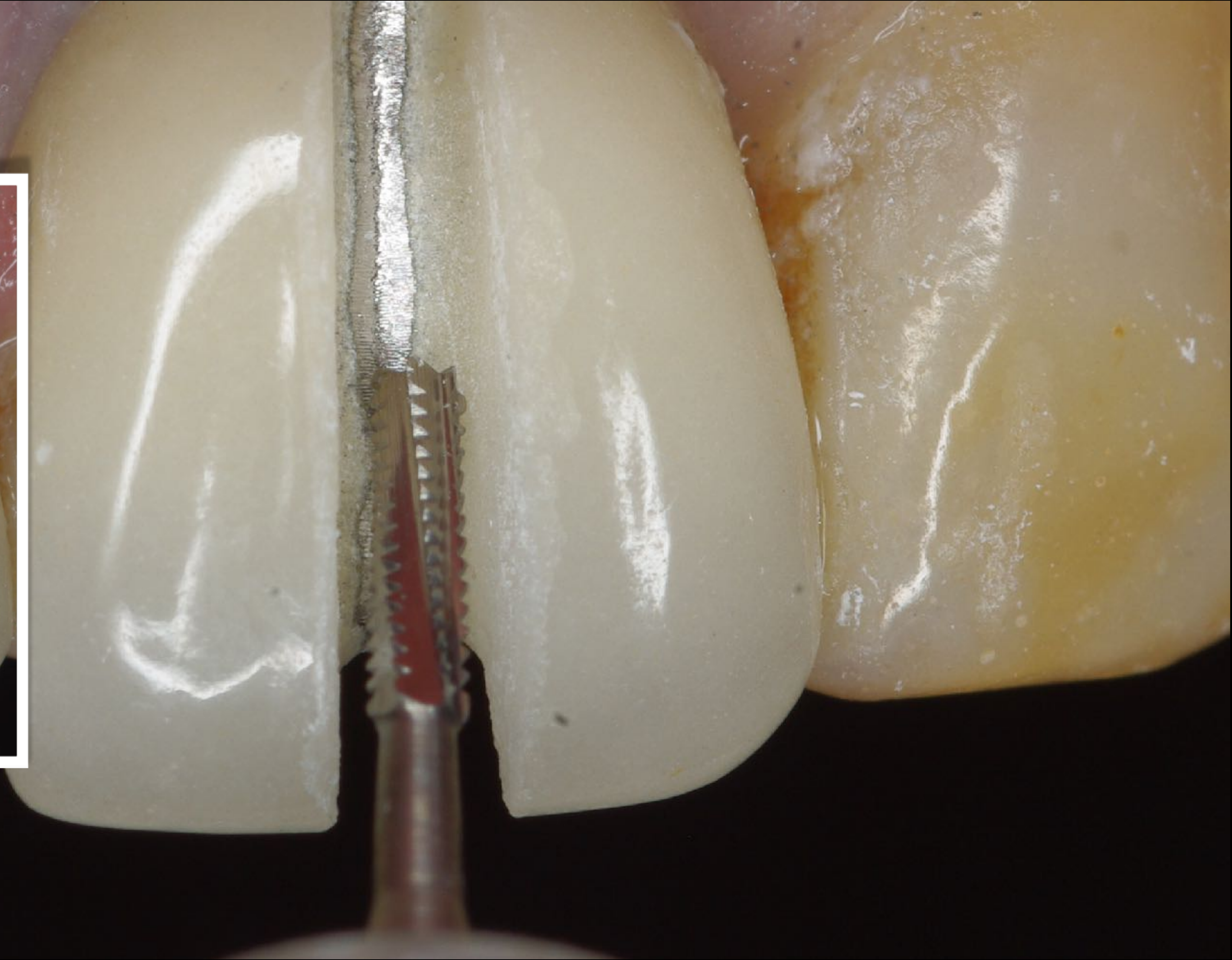
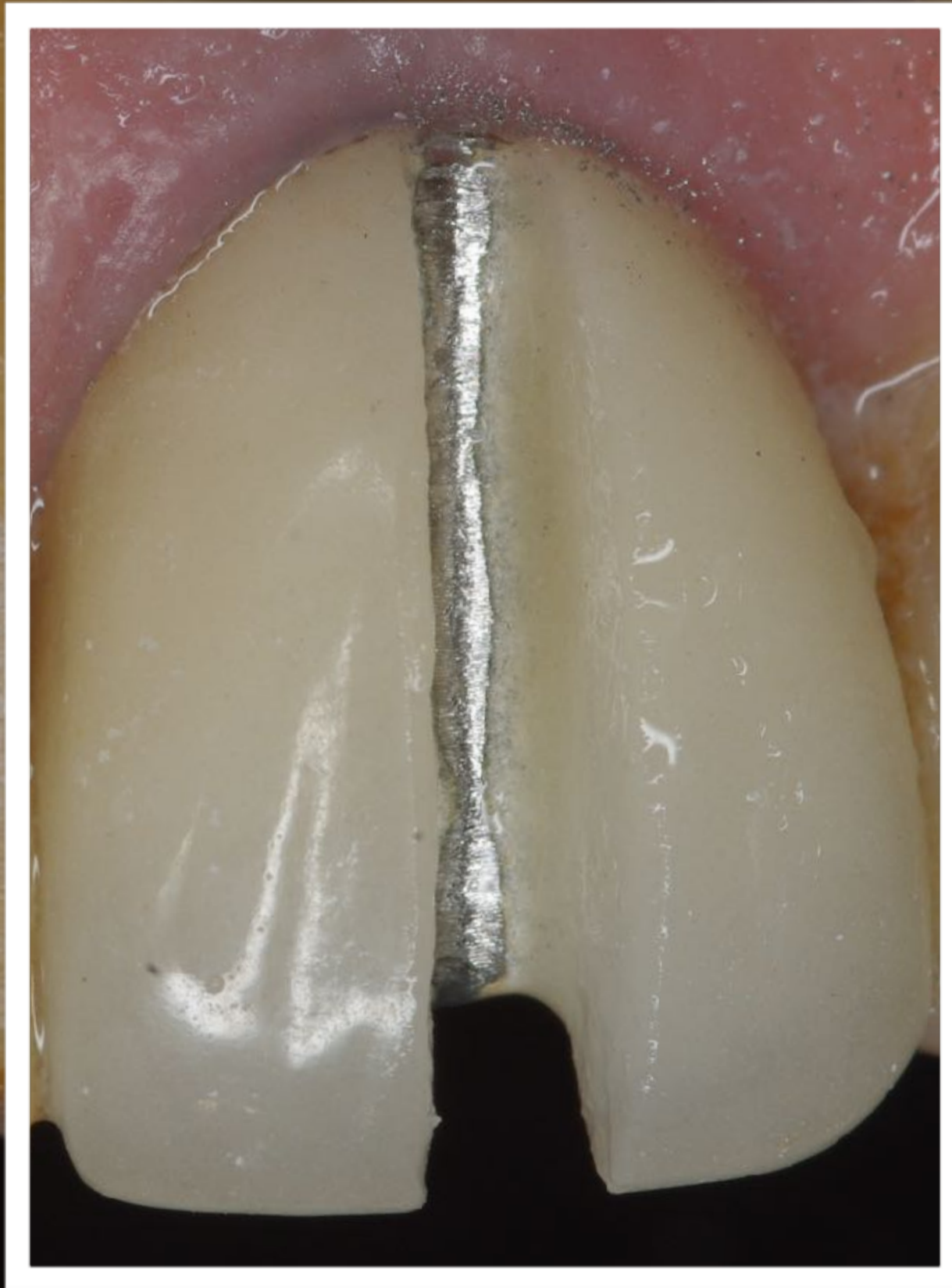



















**Autopsia...**





A3

# Struktur 3

Kaltpolym...lerendes Composite-Mater

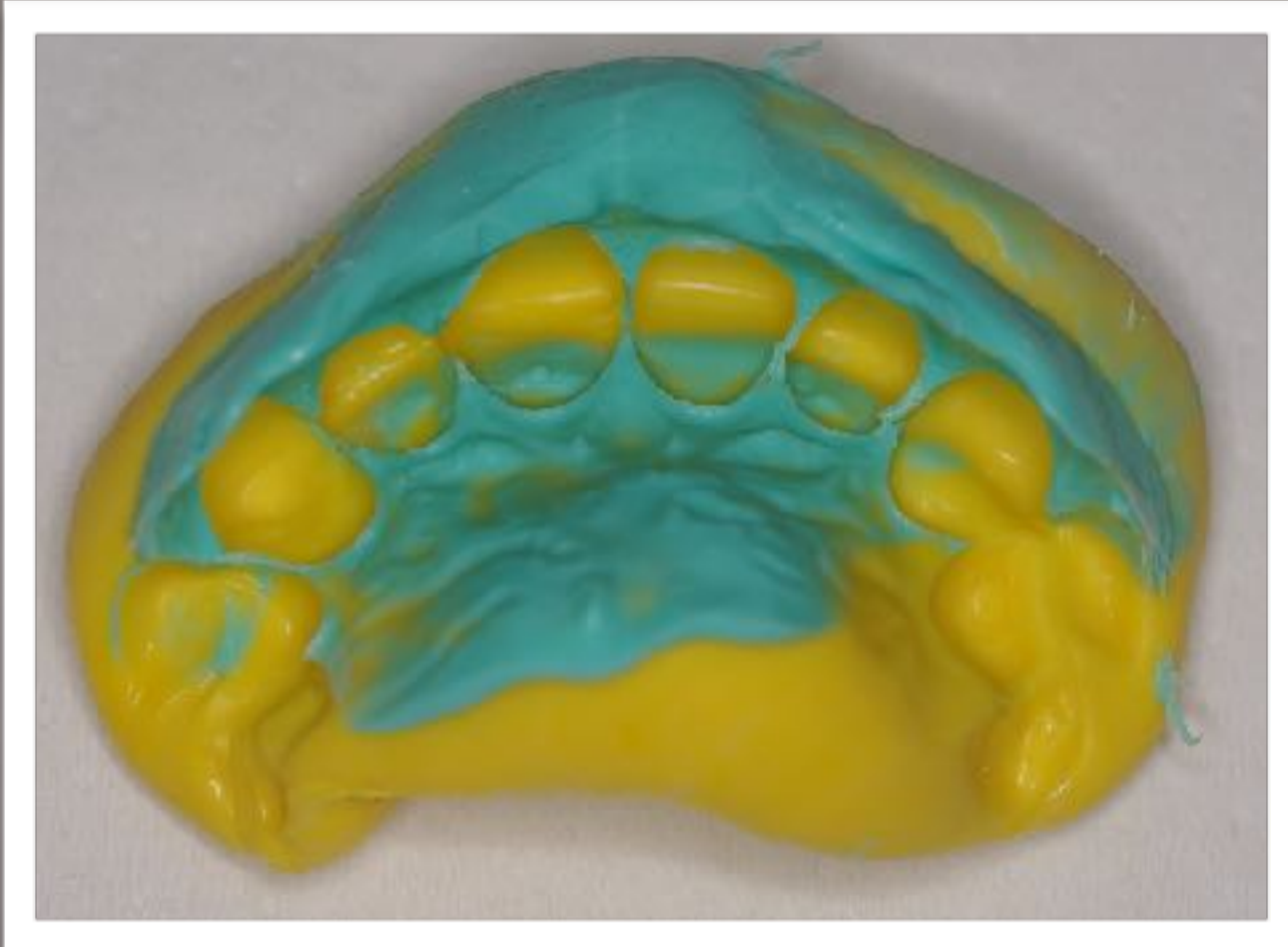





# DÍA 2

1. Remoción de provisionales
2. Remoción de perno metálico de 2.1
3. Retratamiento endodóntico de 2.1
4. Inserción de perno de fibra modificado con FRC en 2.1
5. Confección de nuevos provisionales















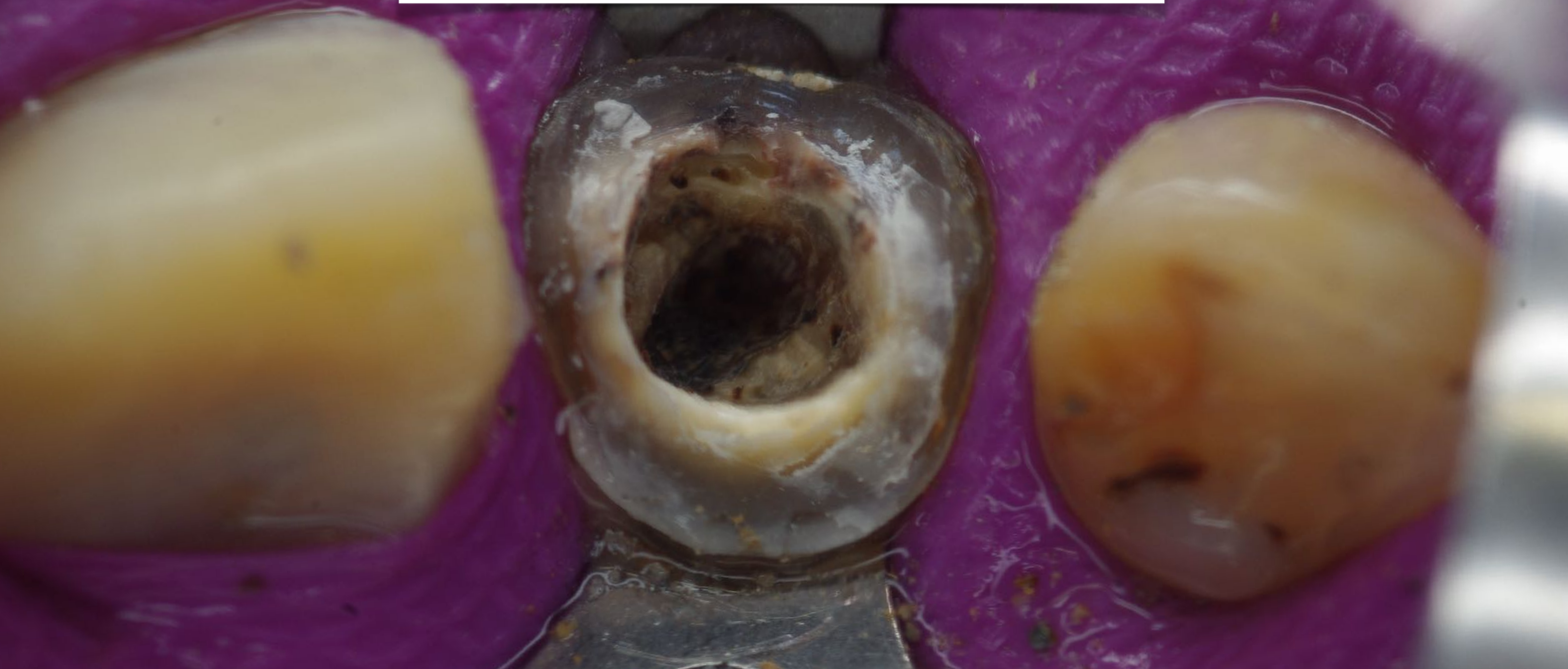





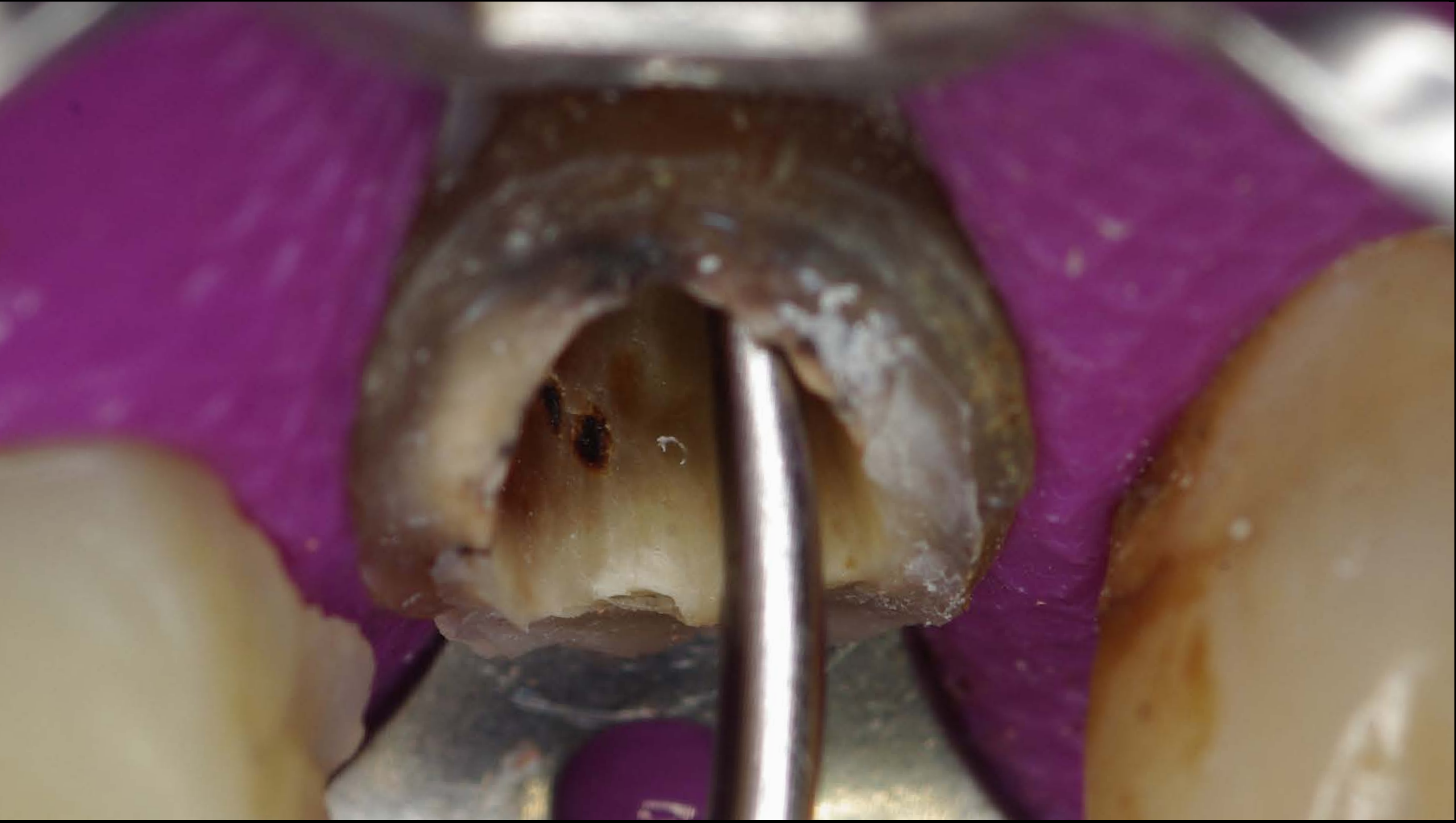

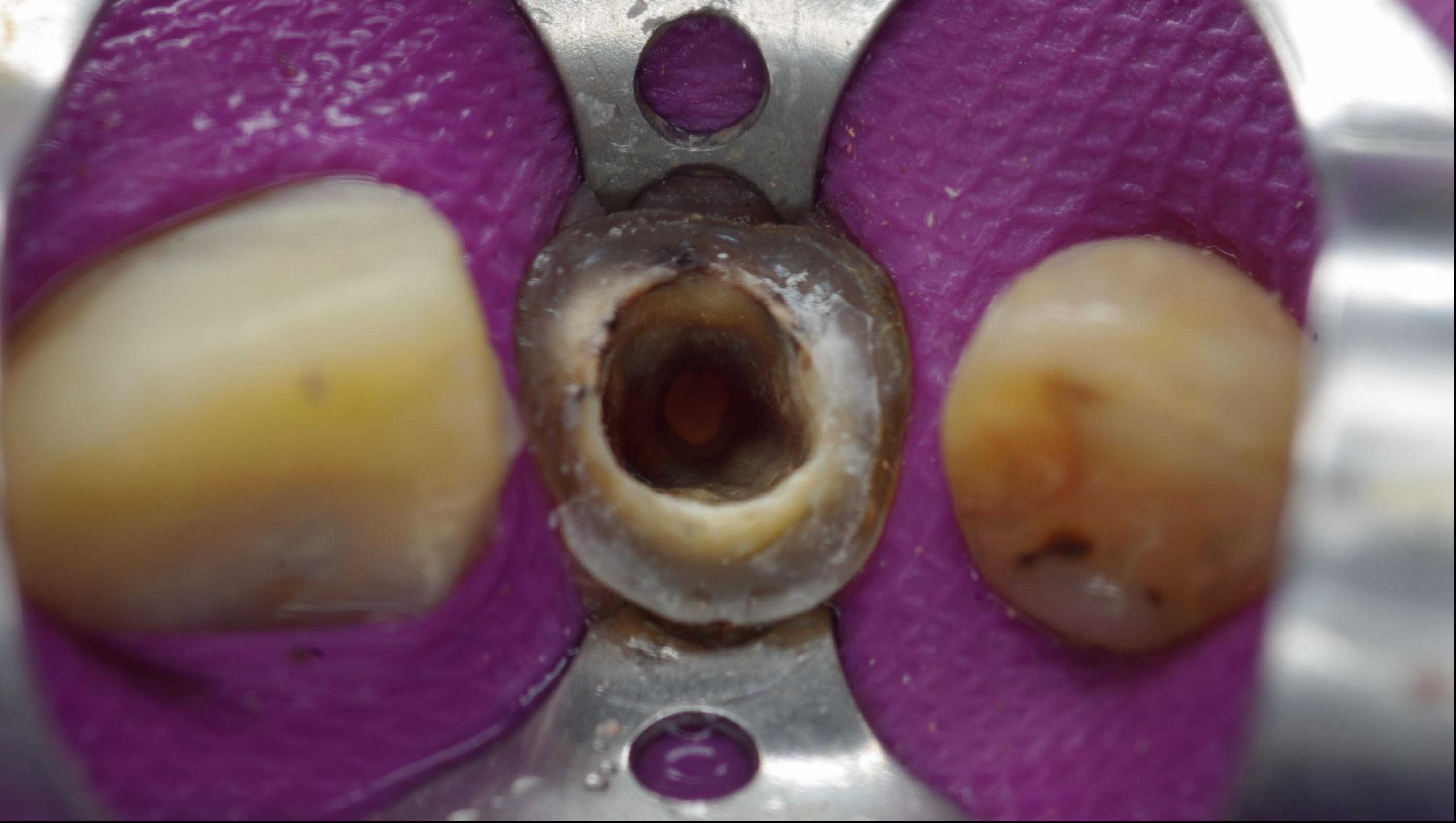

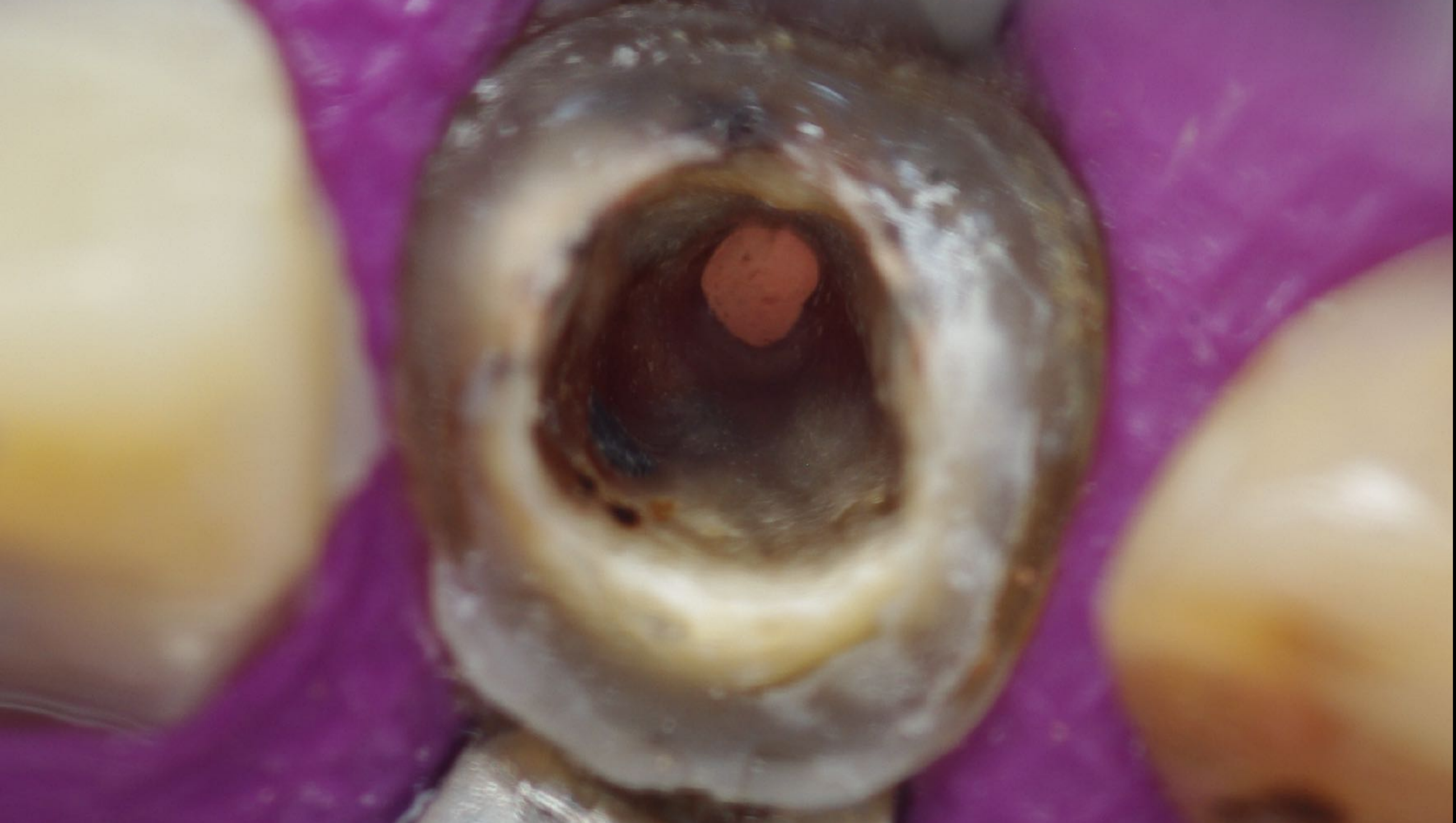

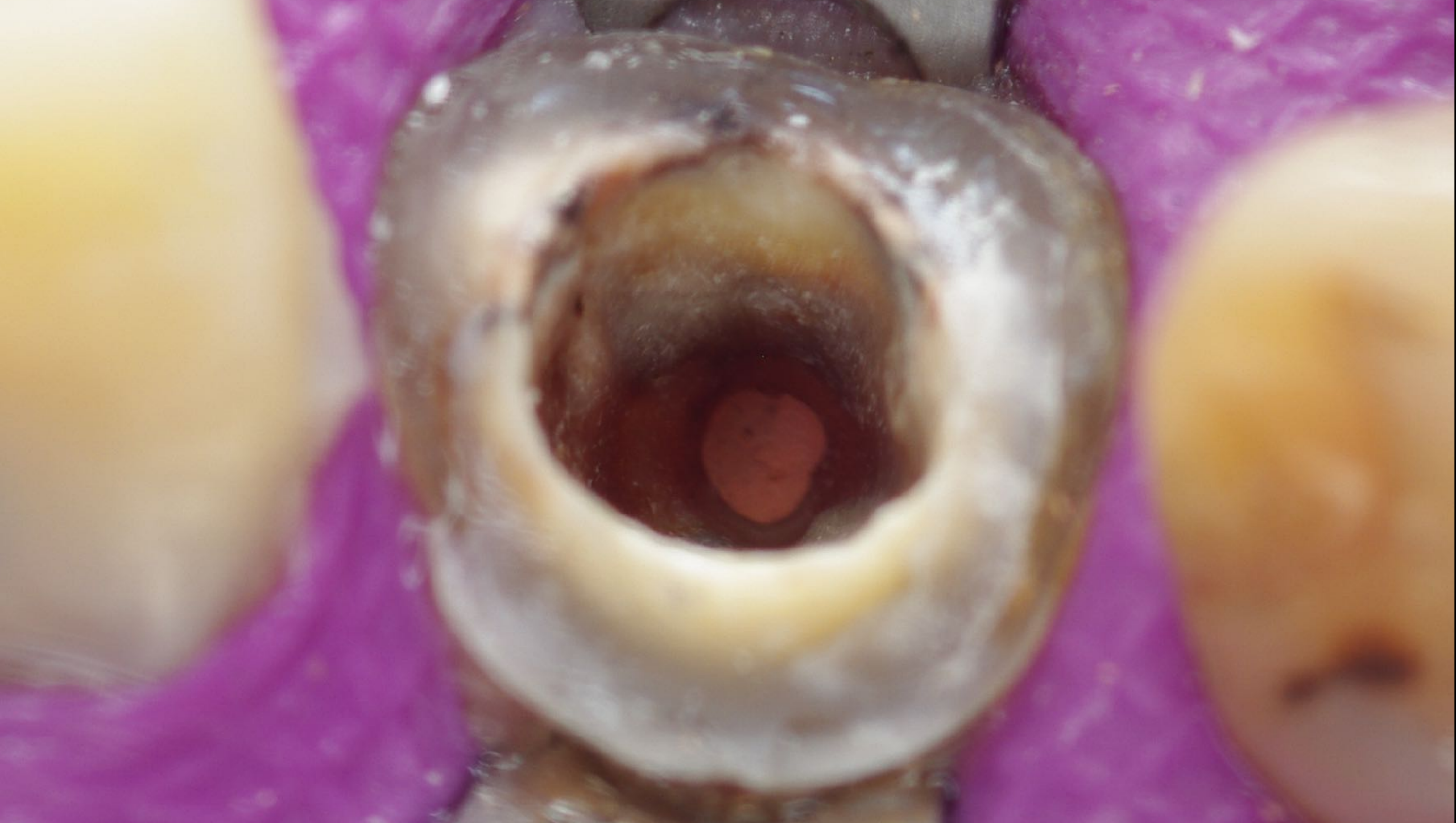

**ENDODONCISTA**

**REHABILITADOR  
ORAL**

**EI REHABILITADOR DEJA EL PUESTO AL ENDODONCISTA...**

**MIRA, AYUDA Y APRENDE!**



Localizador de ápices  
PROPEX II (Dentsply)



Micromotor para  
instrumentación mecanizada  
X-Smart(Dentsply)

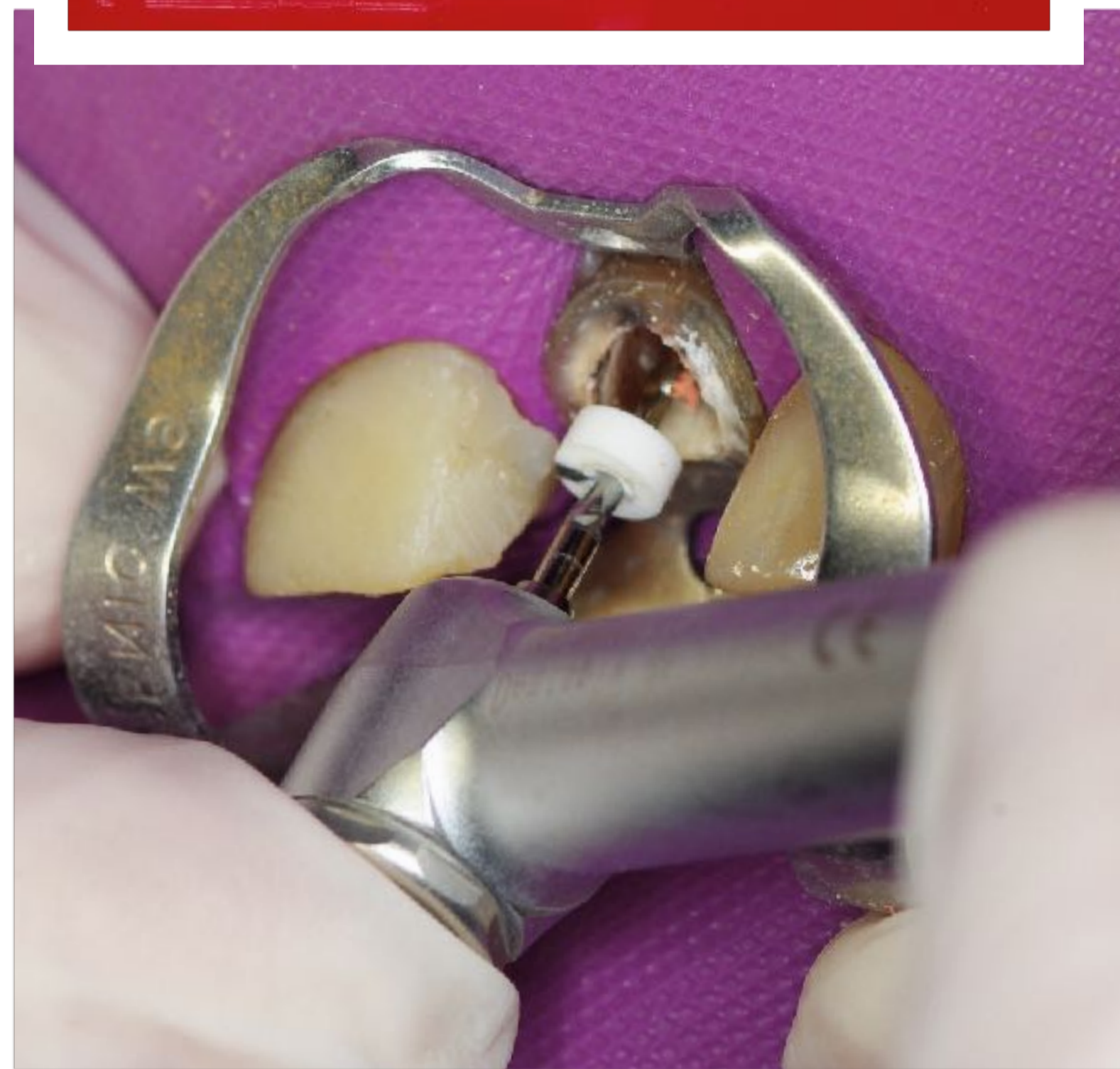
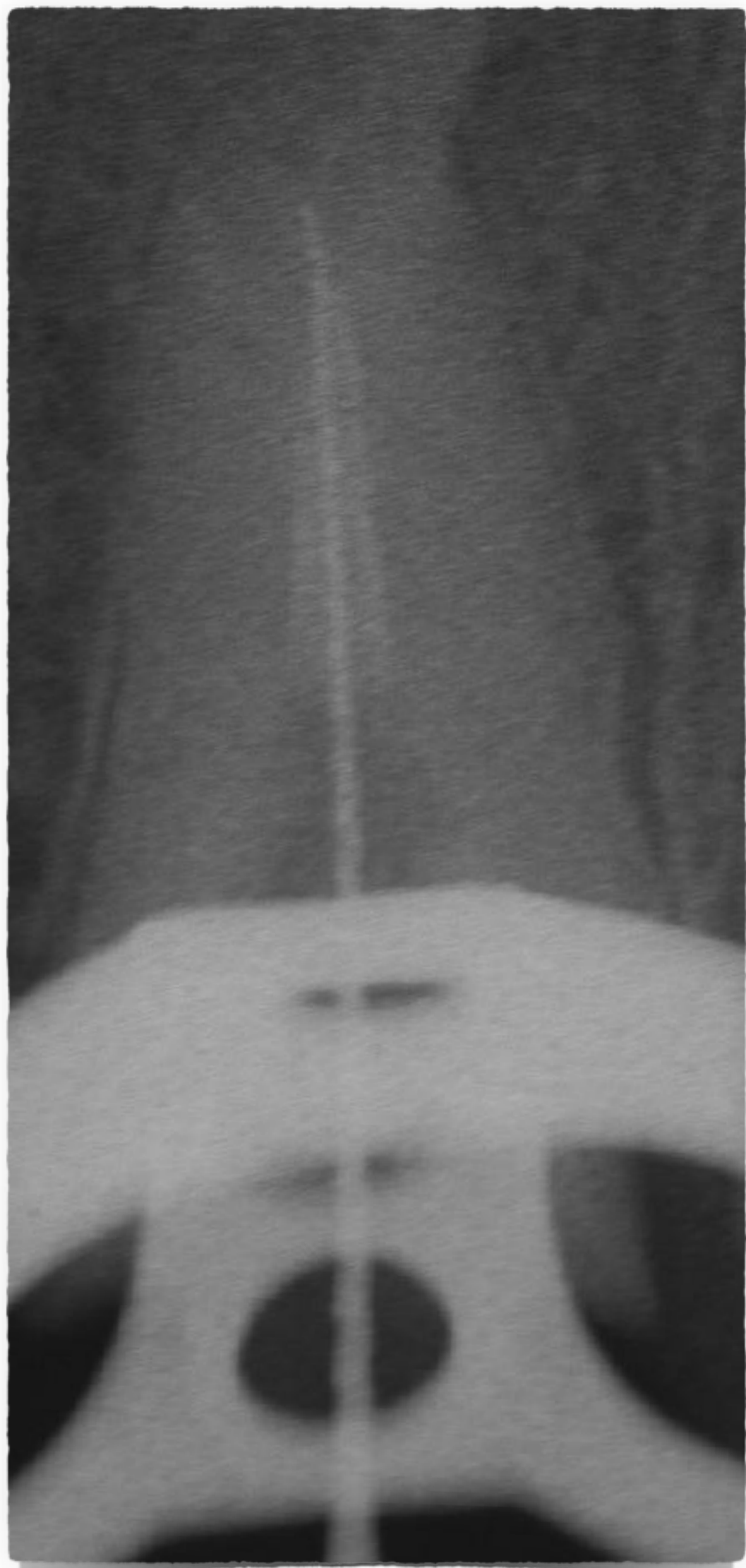

Desobturación con sistema mecanizado  
PROTAPER UNIVERSAL DESOBTURACIÓN  
(Dentsply)

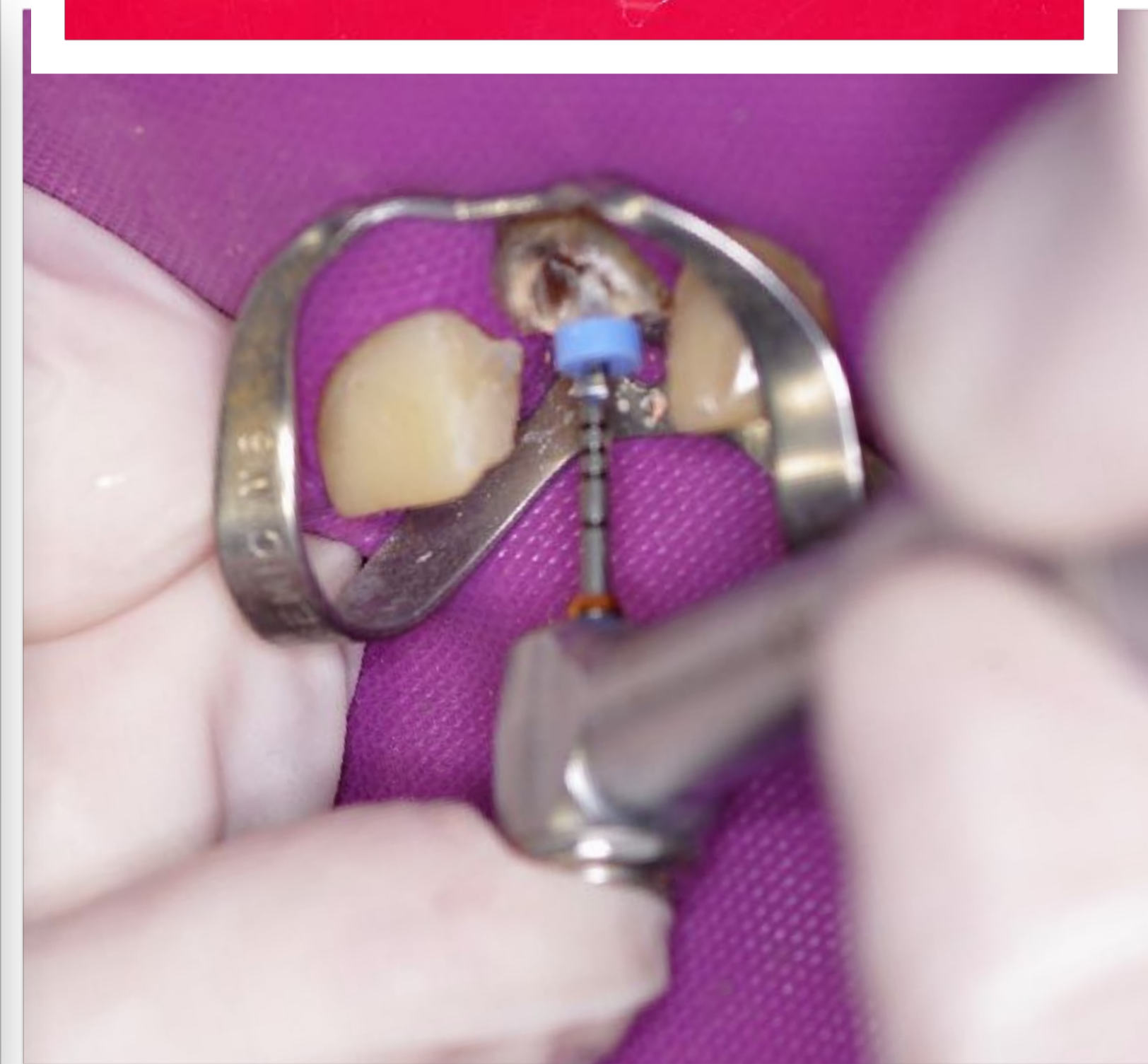

Instrumentación con sistema mecanizado  
PROTAPER UNIVERSAL TRATAMIENTO  
(Dentsply)

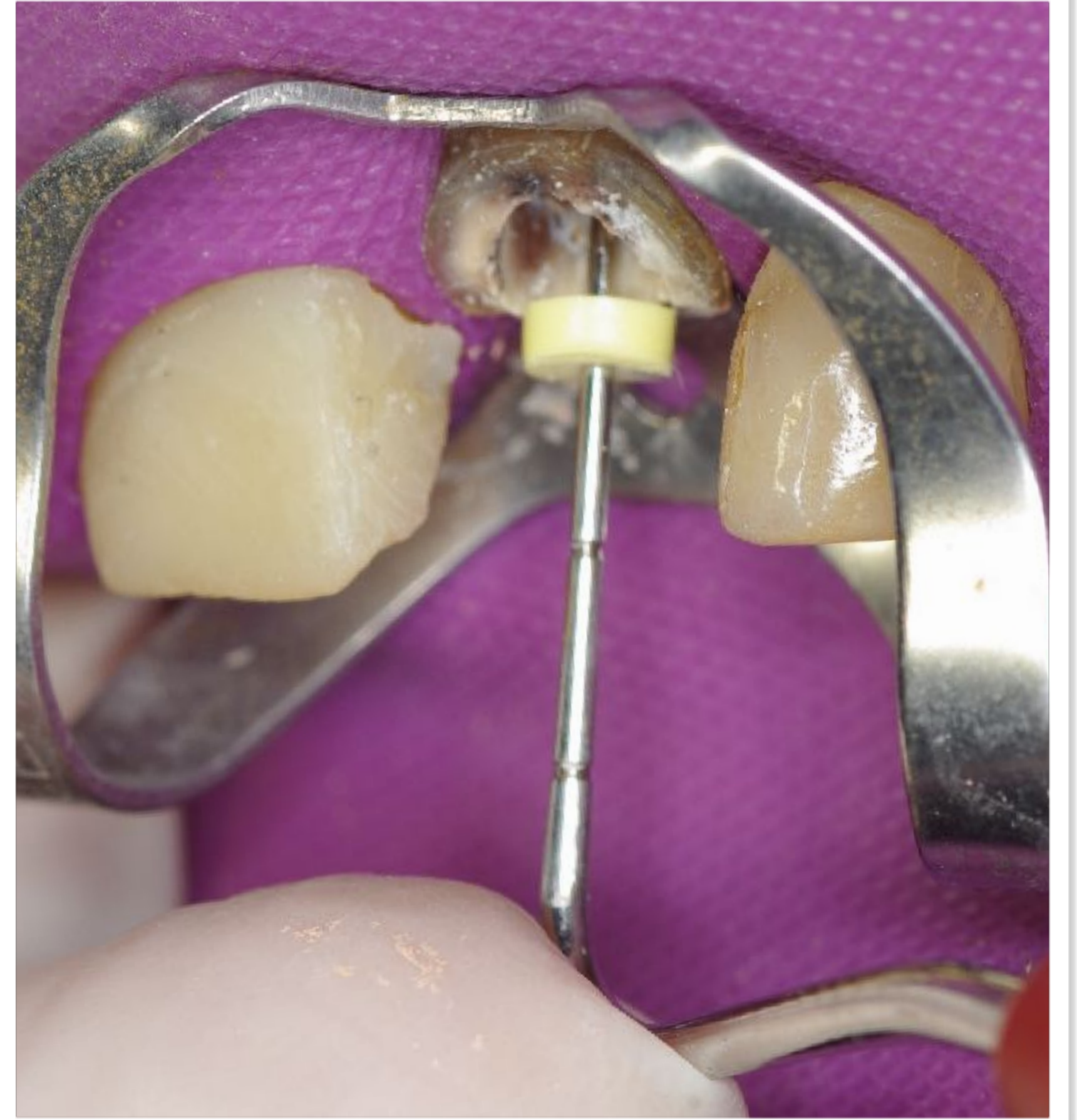
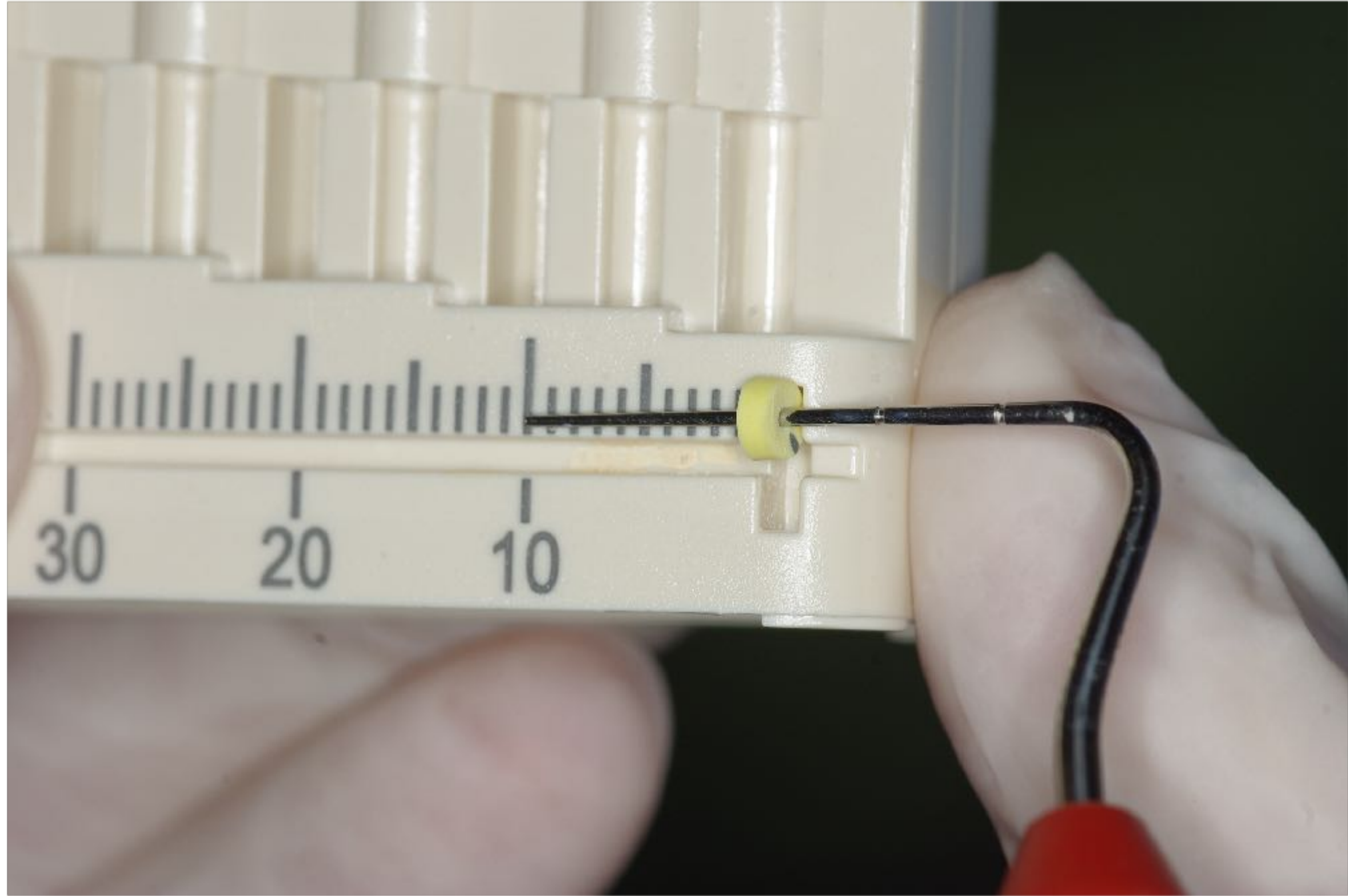



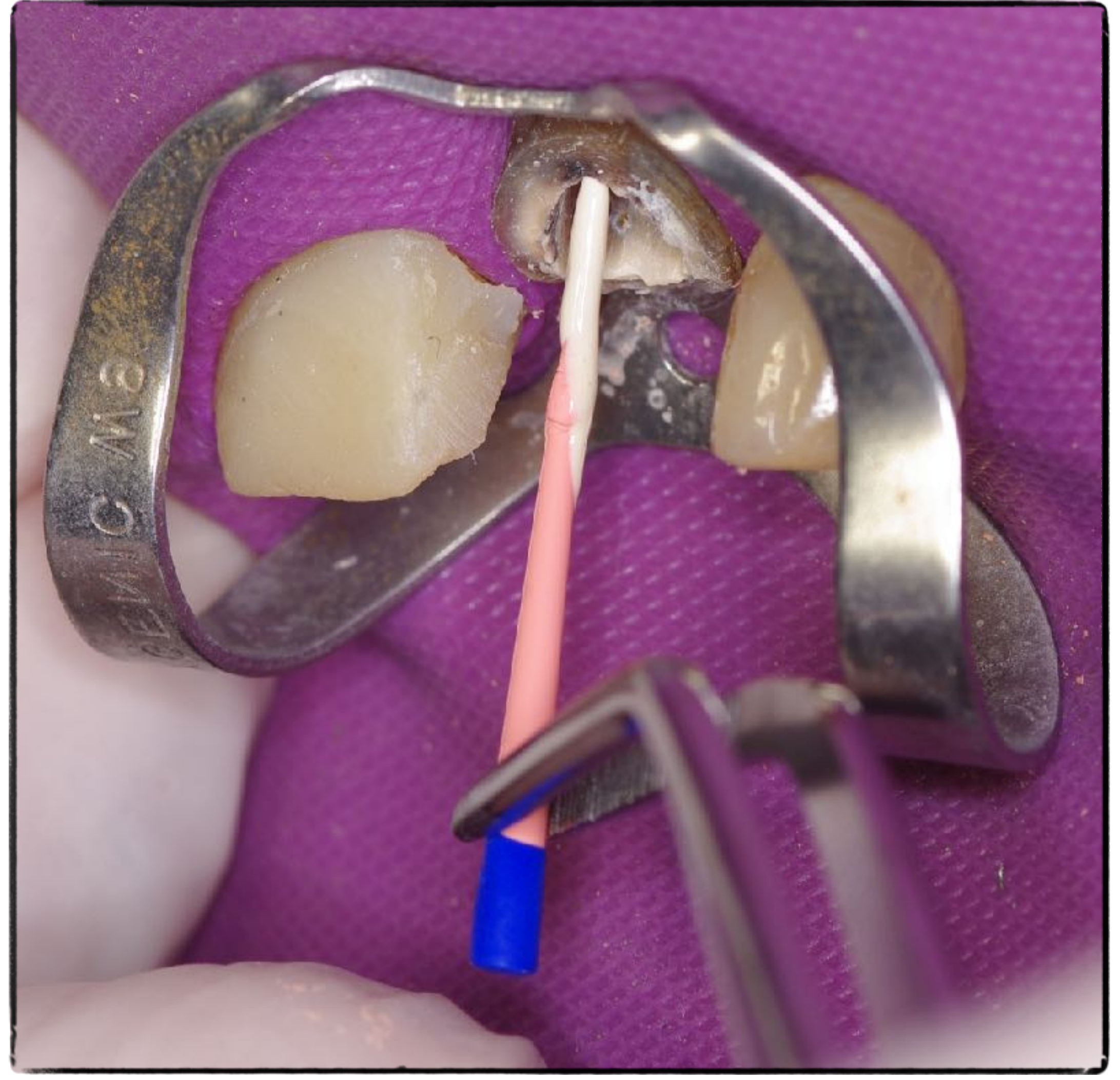

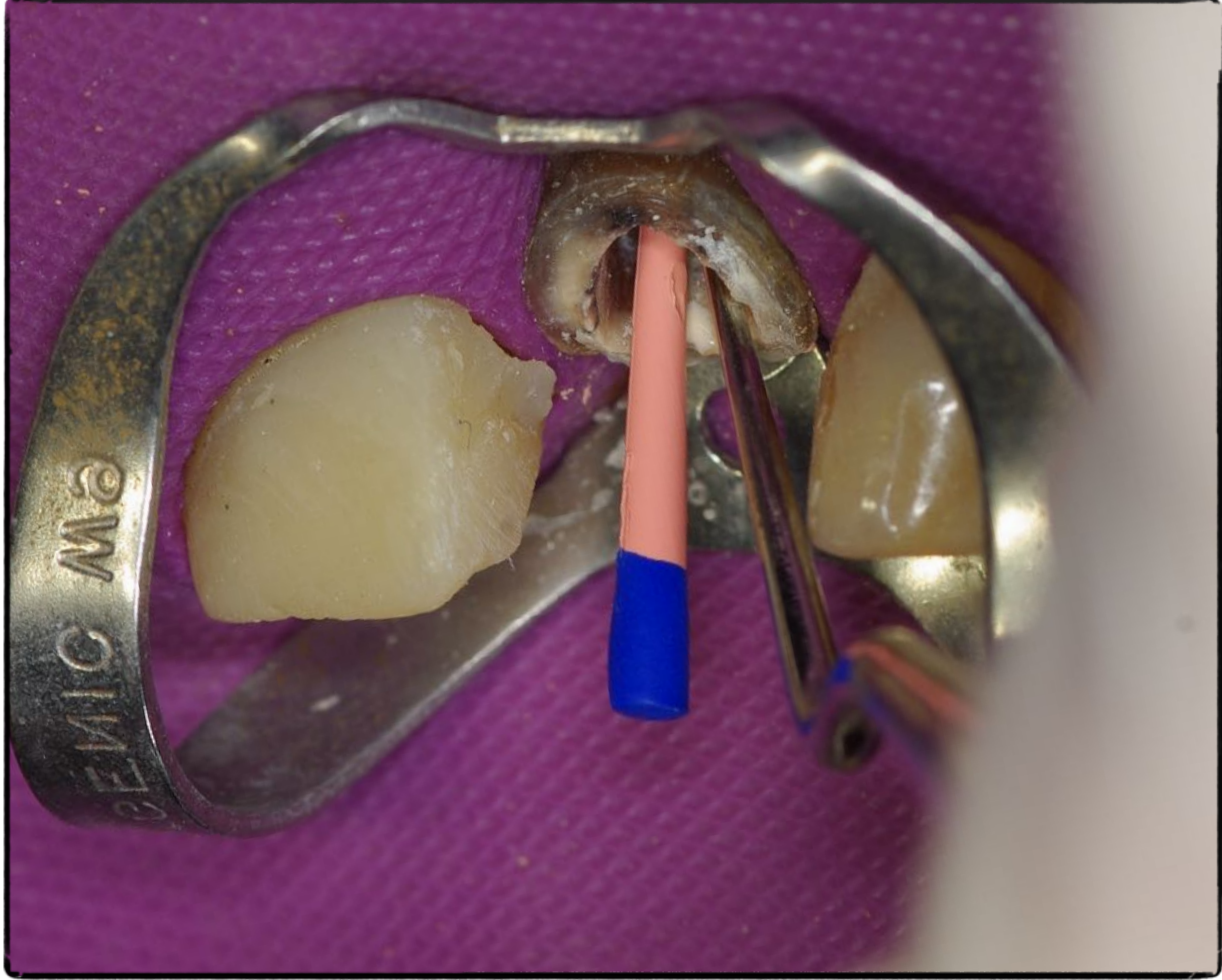

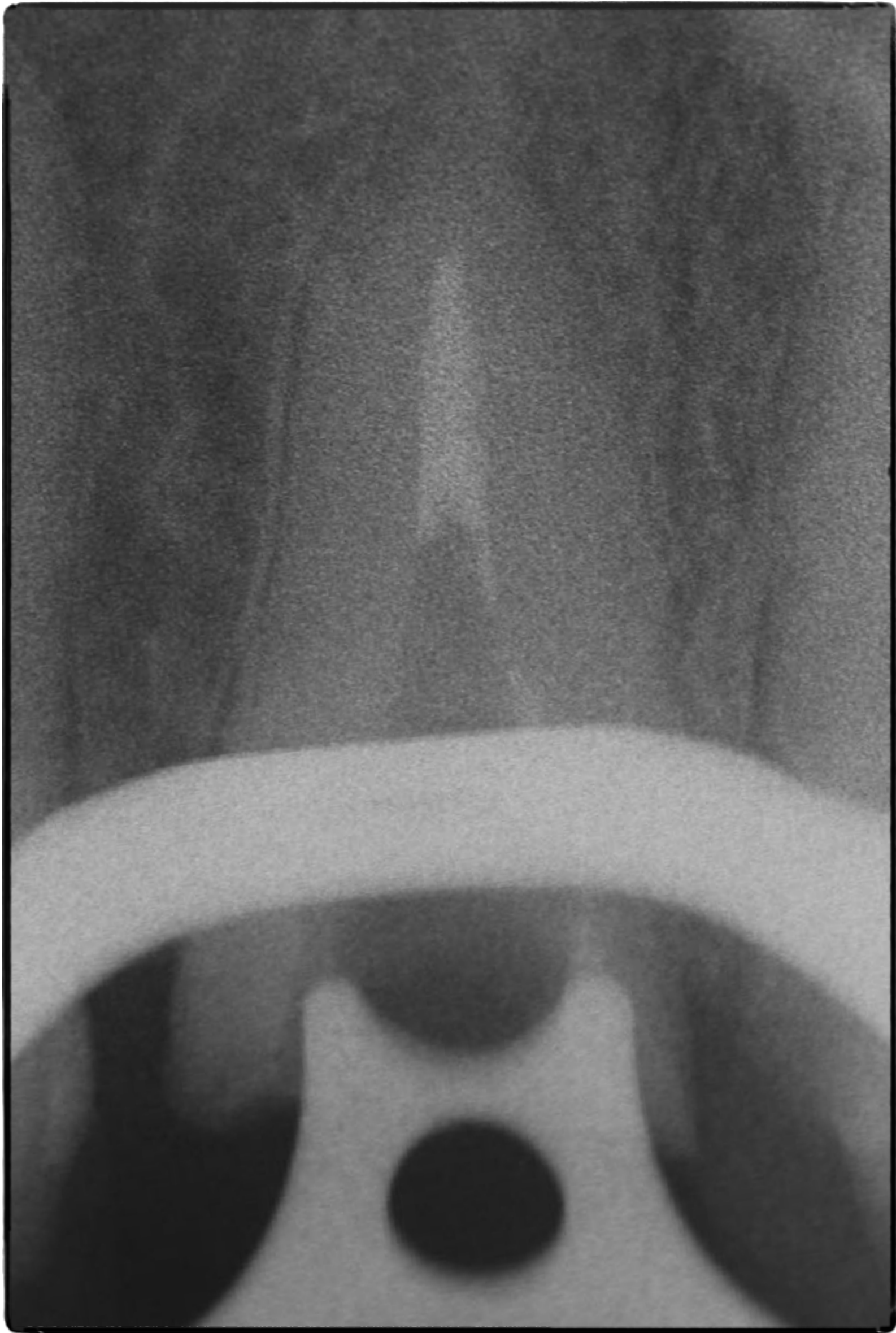

EL REHABILITADOR RETOMA EL PUESTO DE OPERADOR...



# Secuencia de instrumentación

1. Peeso #1 (0.7 mm - cilíndrica)
2. Fresa Macro-Lock (0.8 mm - cónica)
3. Fresa Macro-Lock (0.8 mm - cónica)

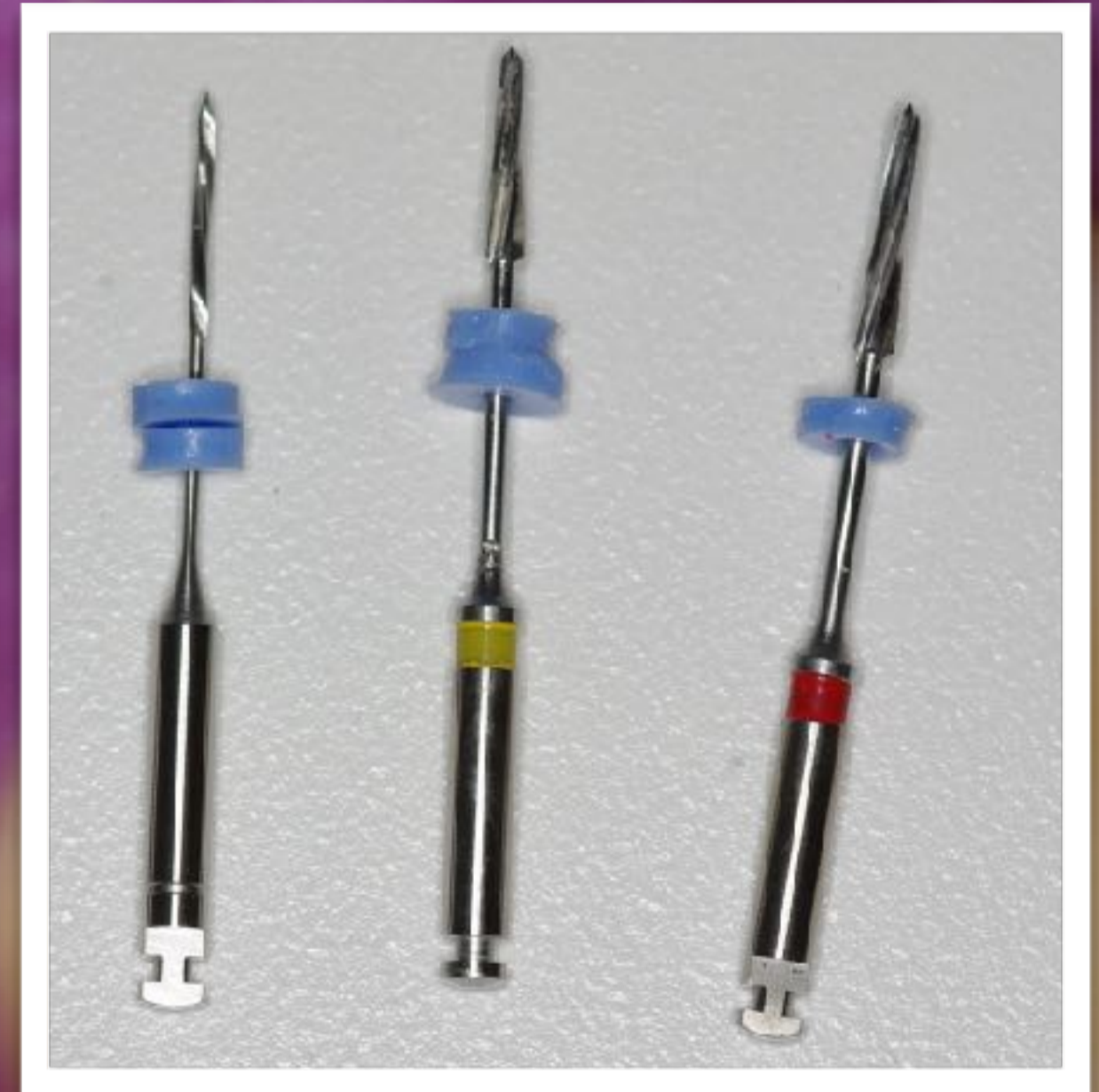

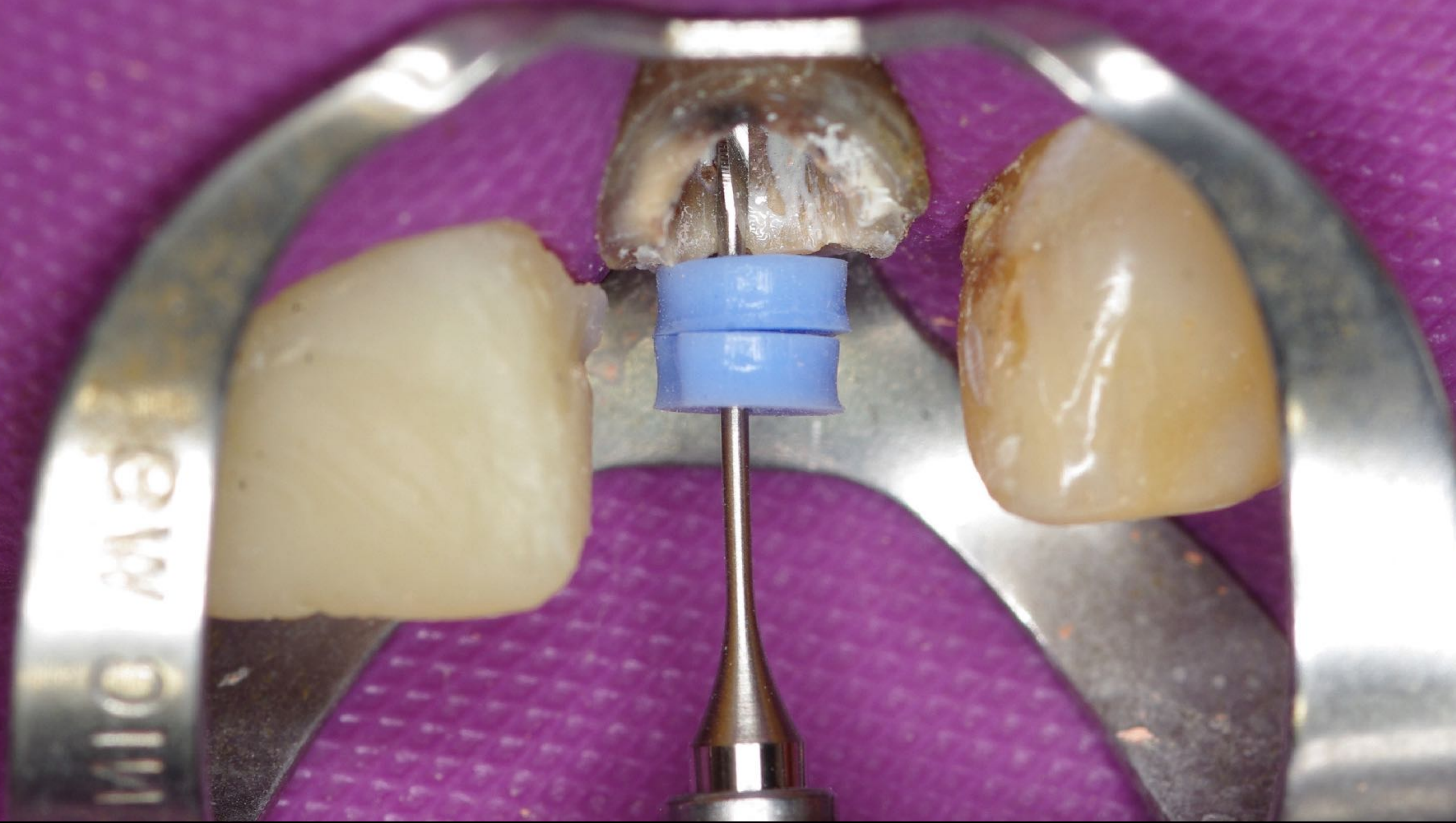

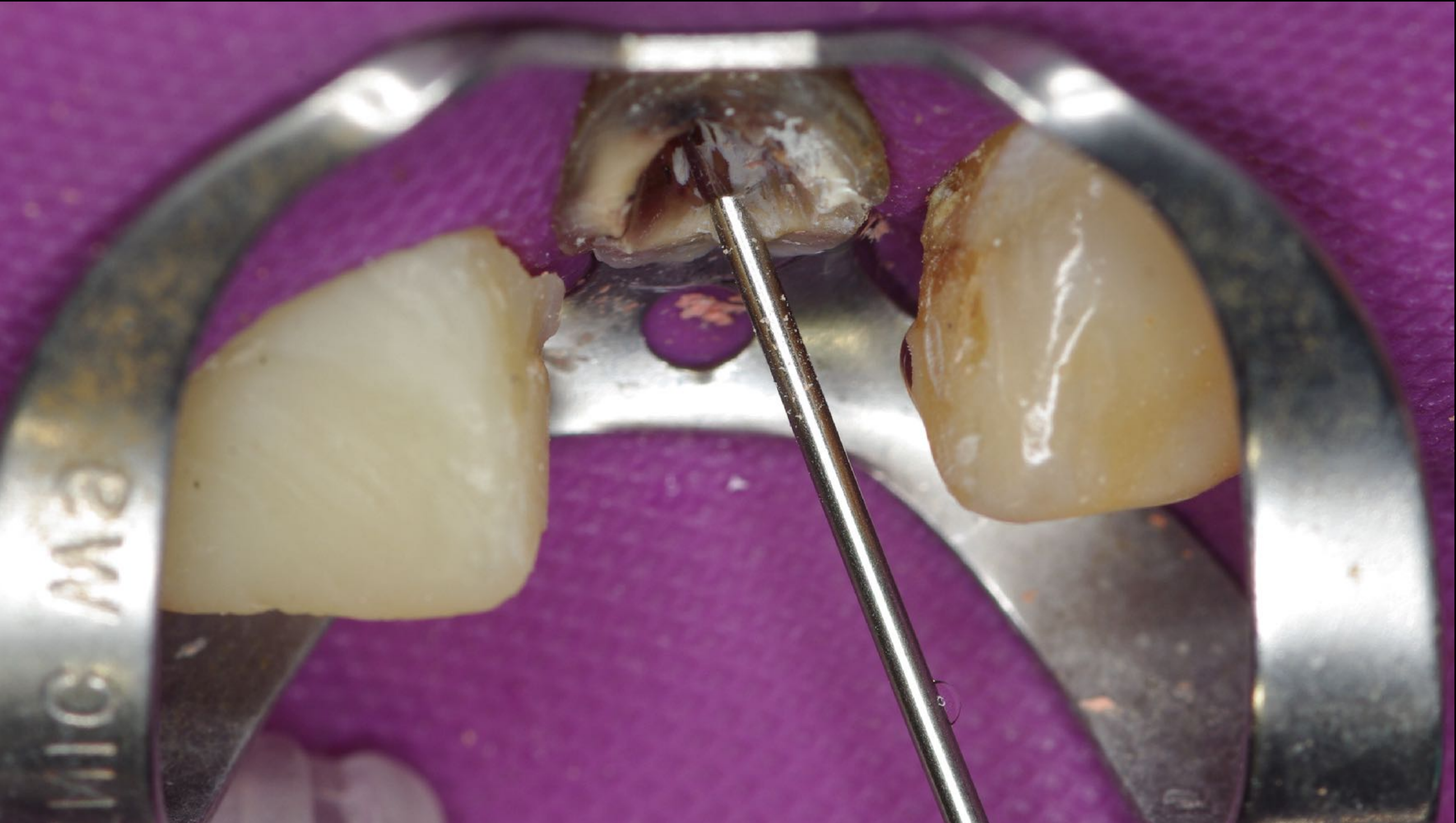

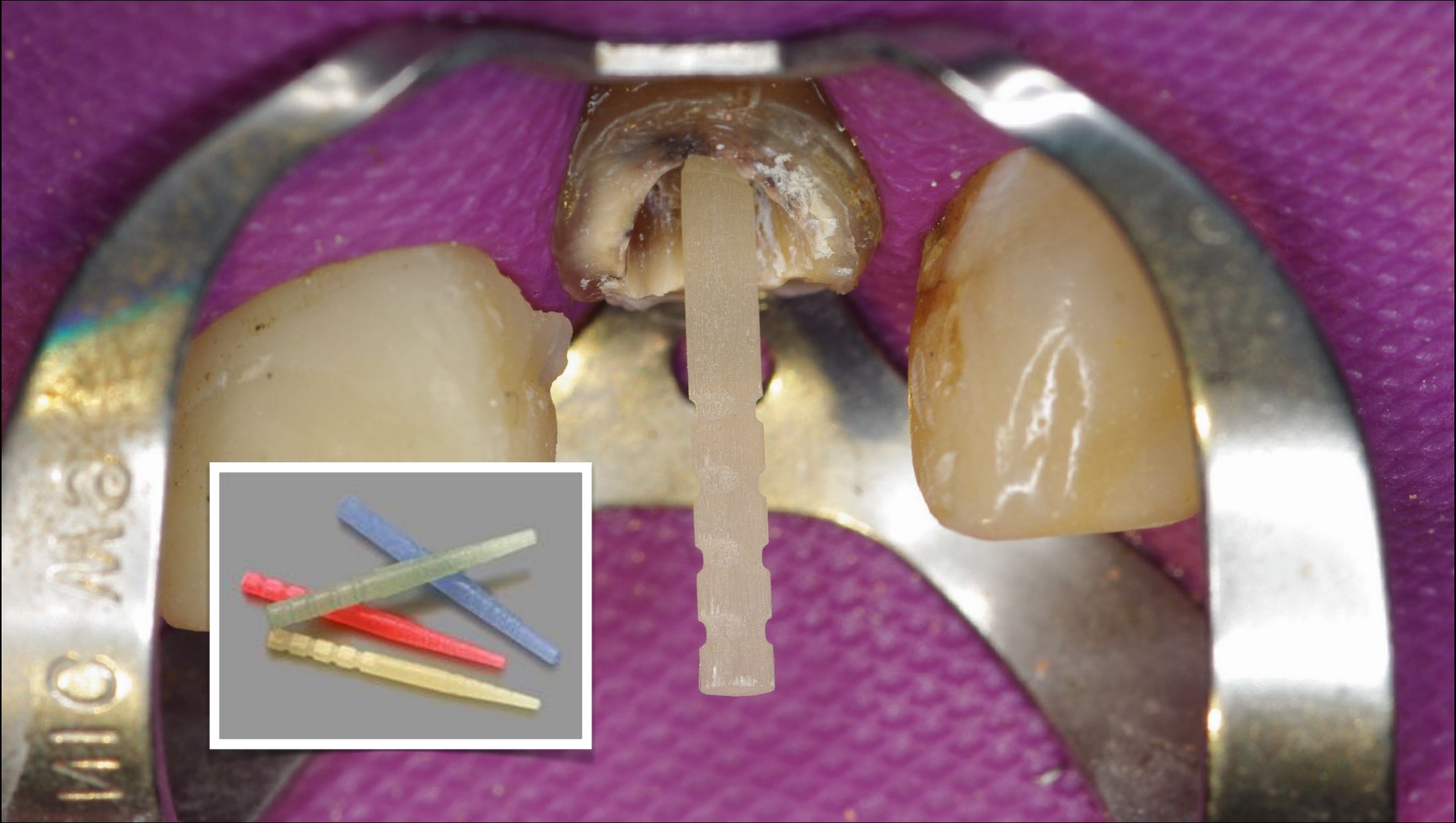



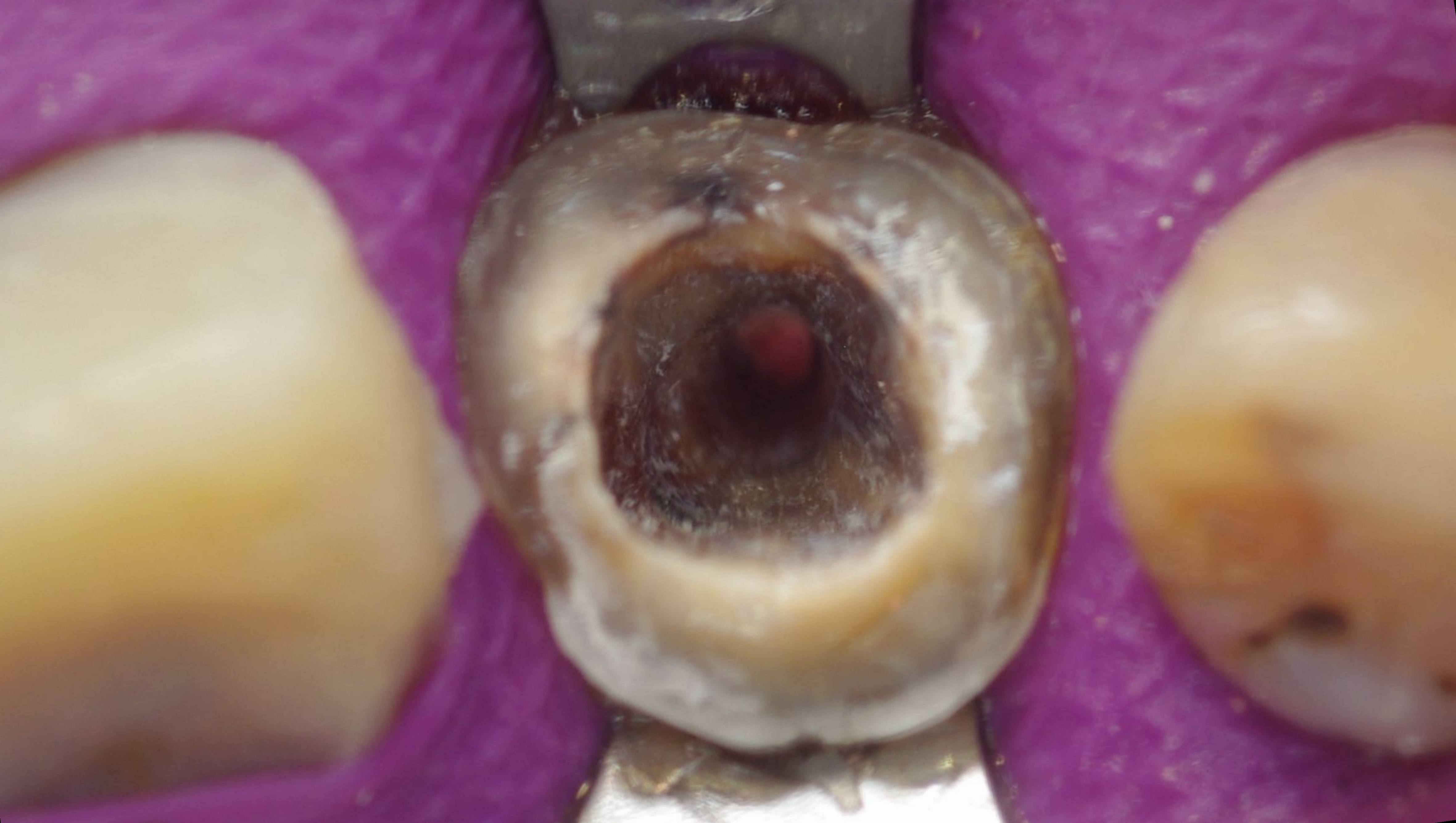

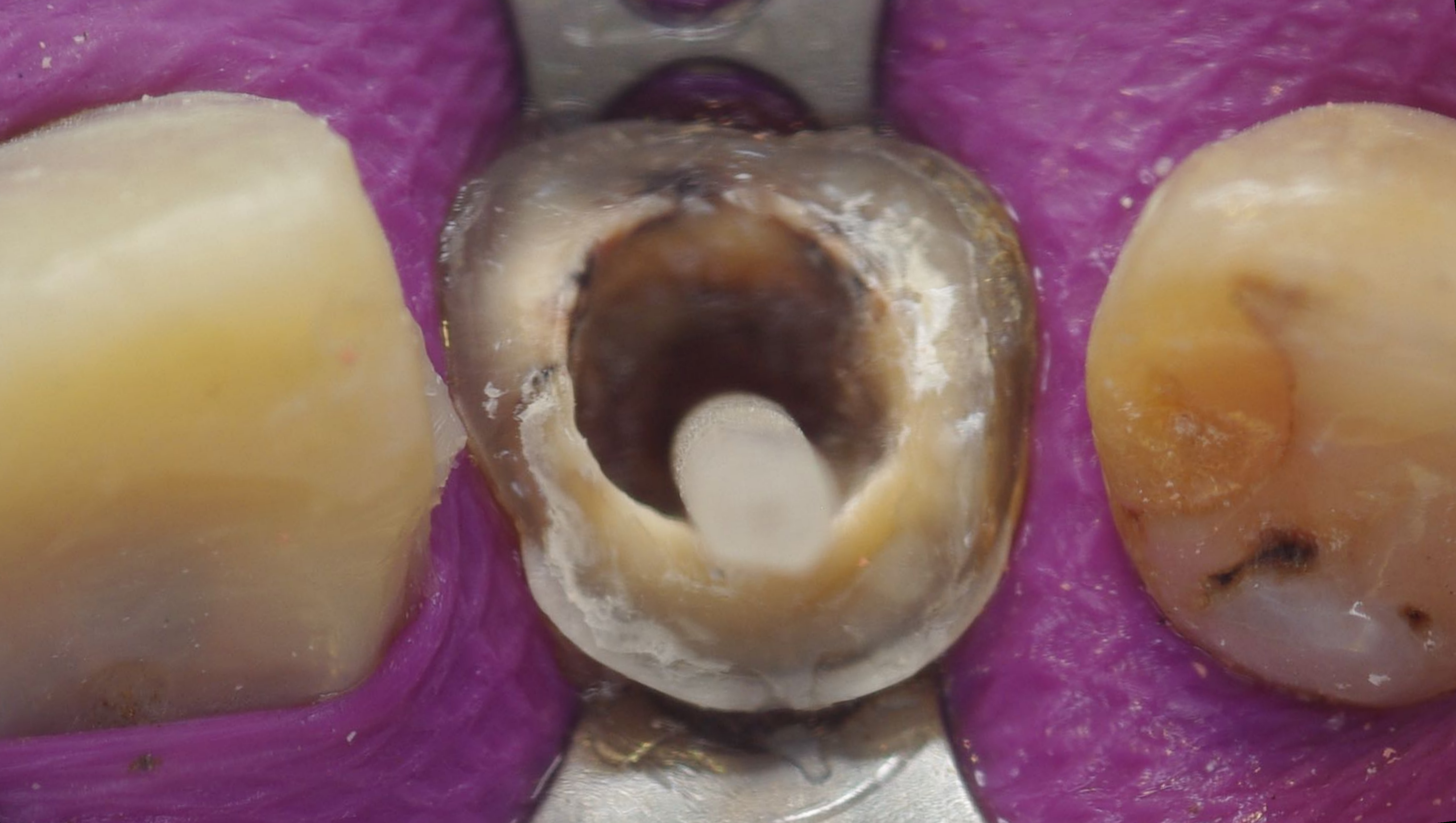

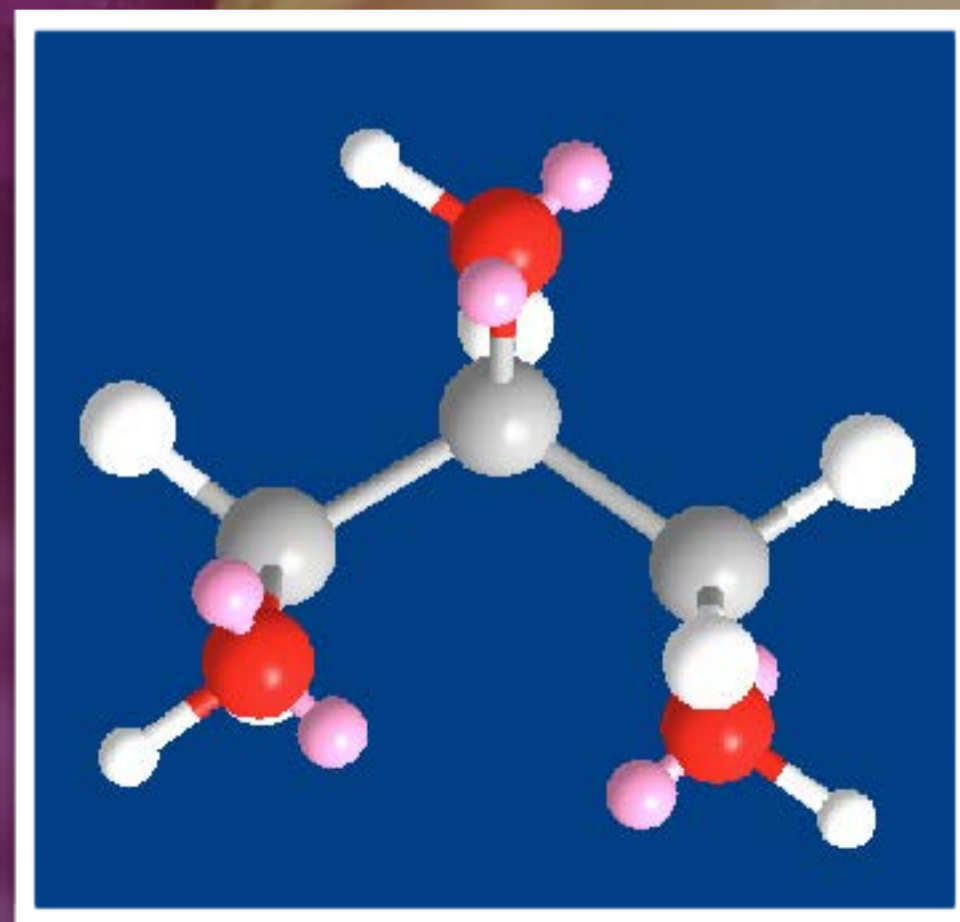
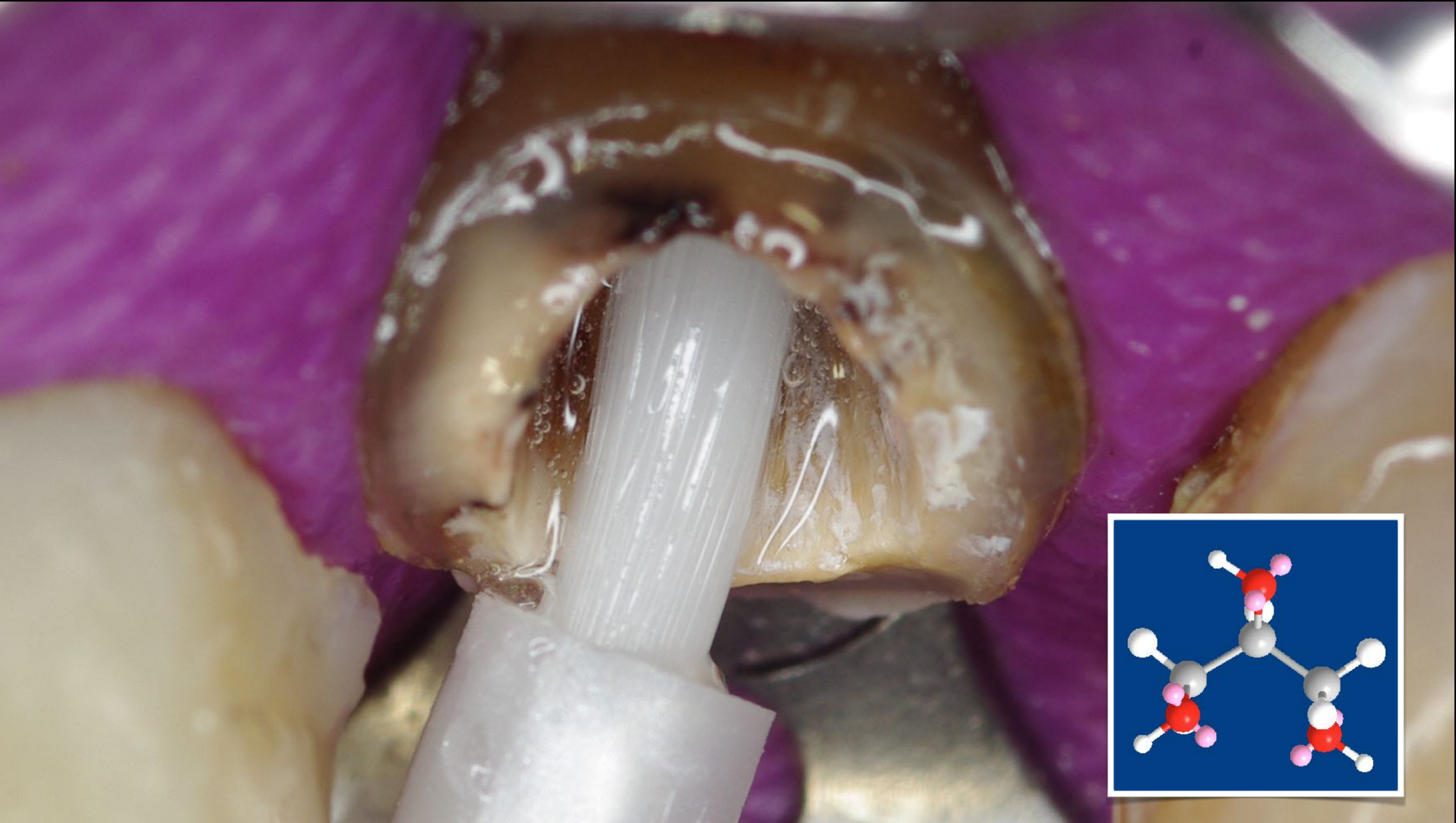

El **1,2,3-propanotriol**, **glicerol** o **glicerina** ( $C_3H_8O_3$ ) (del griego *glykos*, dulce) es un alcohol con tres grupos hidroxilos(-OH). Se trata de uno de los principales productos de la degradación digestiva de los lípidos, paso previo para el ciclo de Krebs y también aparece como un producto intermedio de la fermentación alcohólica. Además junto con los ácidos grasos, es uno de los componentes de lípidos como los triglicéridos y los fosfolípidos. Se presenta en forma de líquido a una temperatura ambiental de 25 ° C y es higroscópico e inodoro. Posee un coeficiente de viscosidad alto y tiene un sabor dulce como otros polialcoholes.

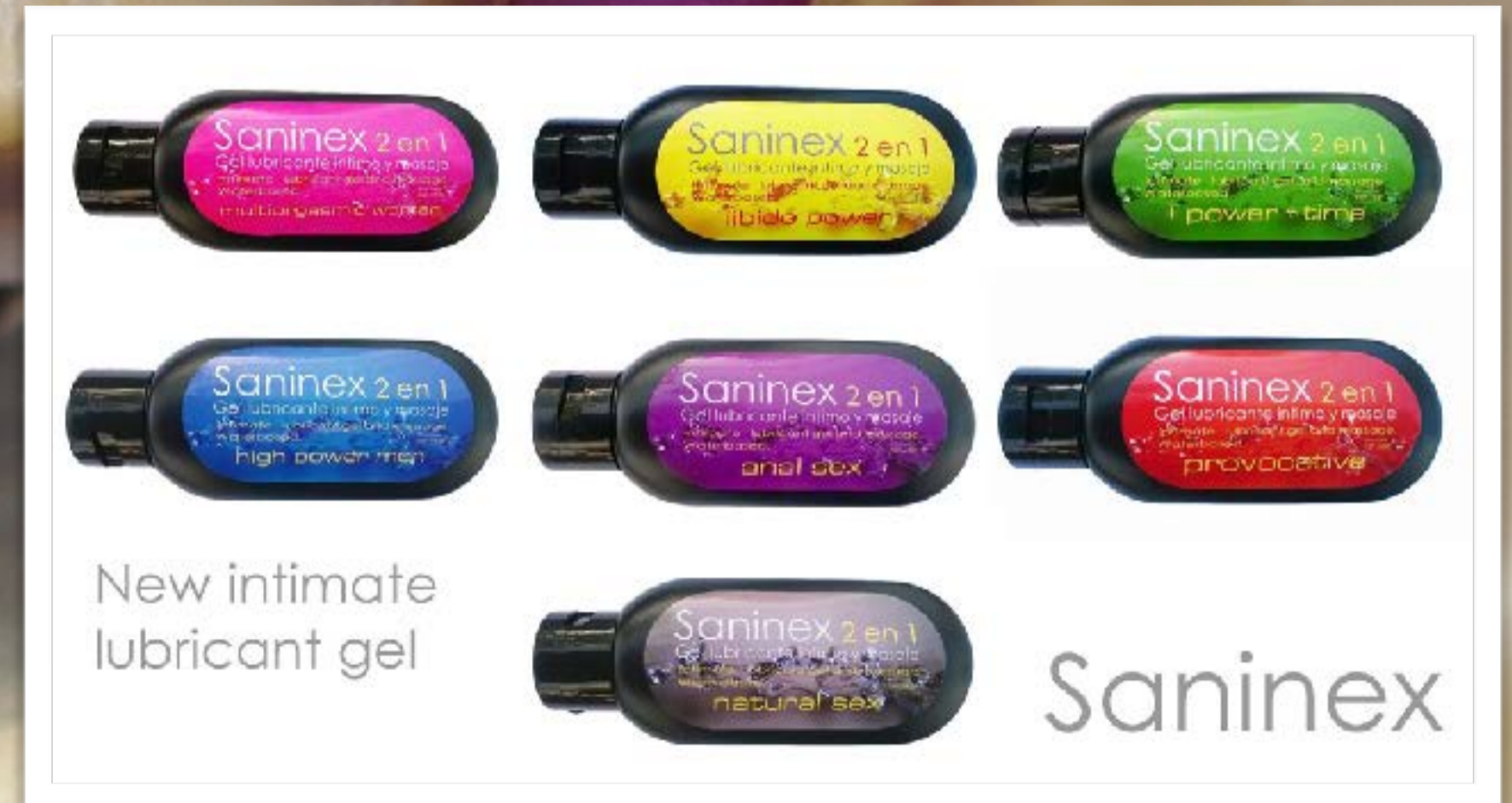
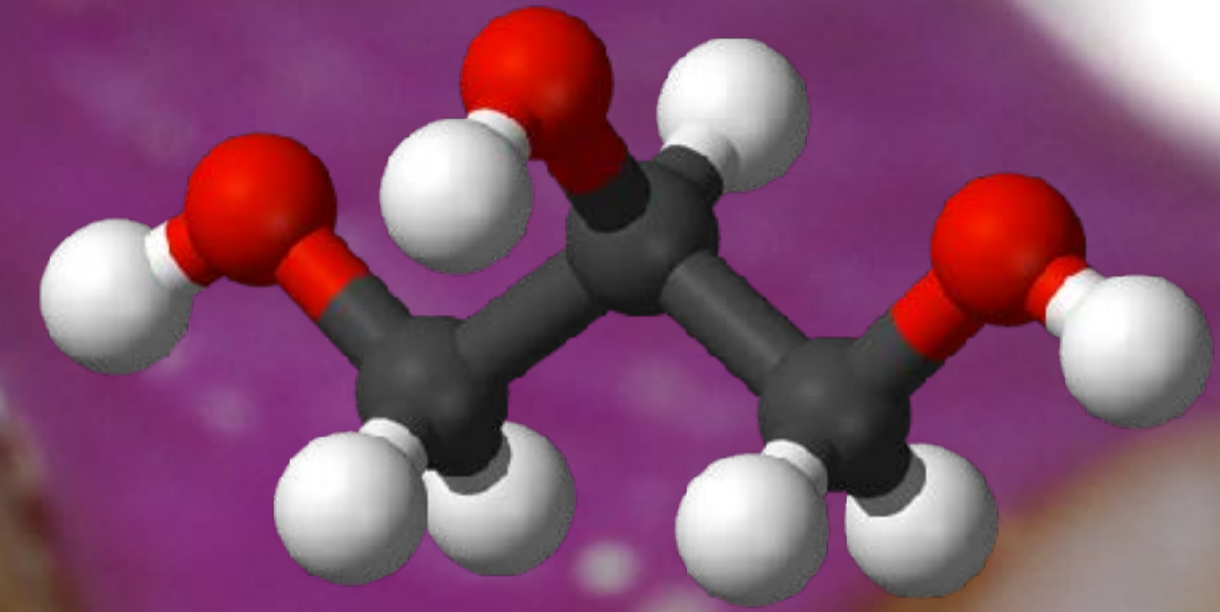

Saninex 2 en 1  
Gel lubricante íntimo y masaje  
multigrasmo women

Saninex 2 en 1  
Gel lubricante íntimo y masaje  
libido power

Saninex 2 en 1  
Gel lubricante íntimo y masaje  
1 power + time

Saninex 2 en 1  
Gel lubricante íntimo y masaje  
high power men

Saninex 2 en 1  
Gel lubricante íntimo y masaje  
anal sex

Saninex 2 en 1  
Gel lubricante íntimo y masaje  
provocative

Saninex 2 en 1  
Gel lubricante íntimo y masaje  
natural sex

New intimate  
lubricant gel

Saninex

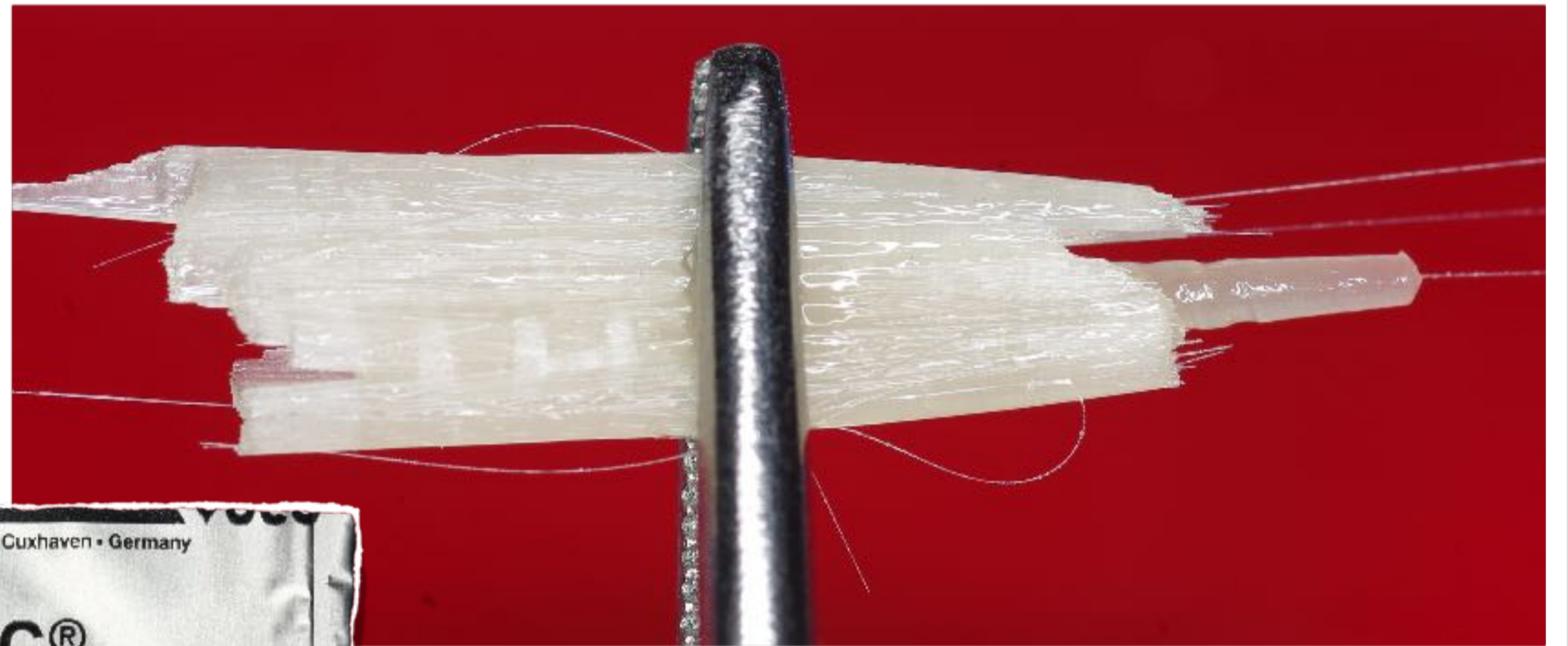
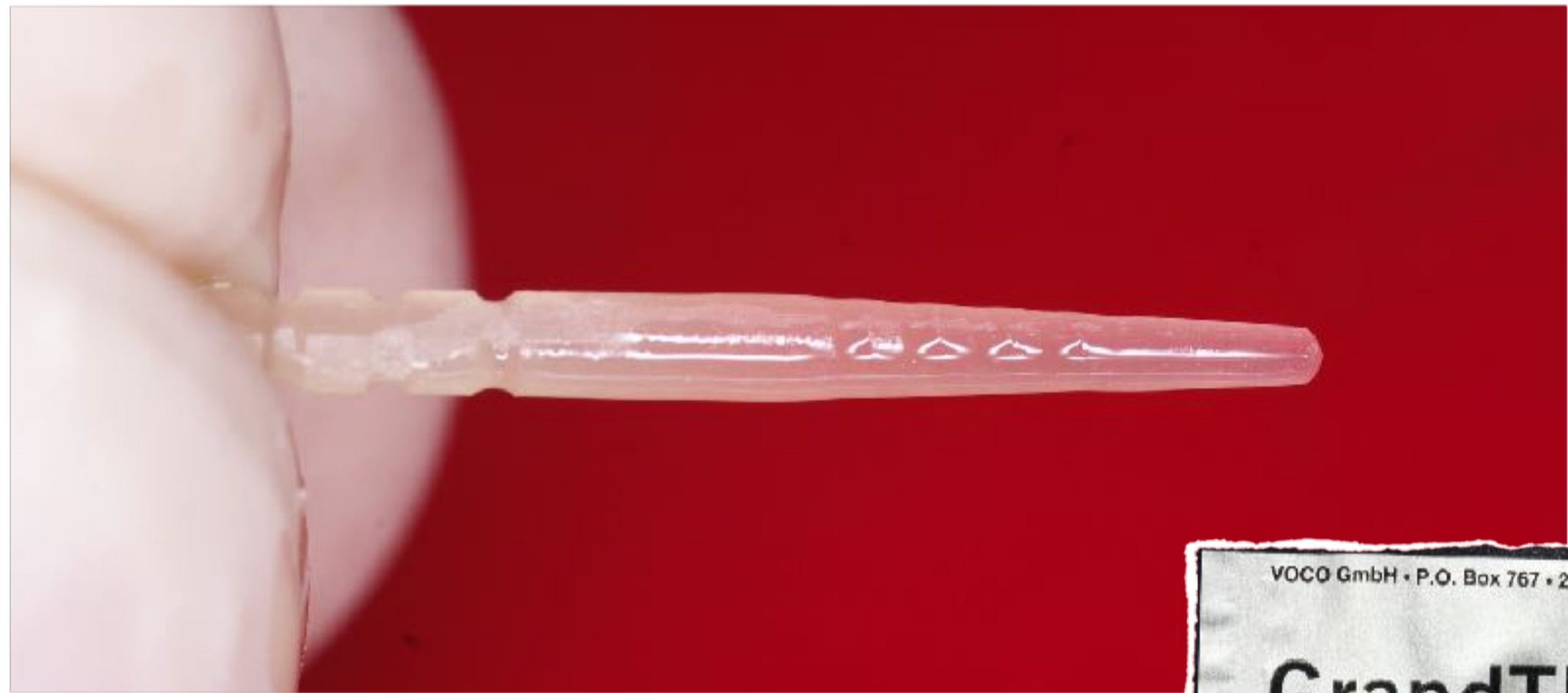



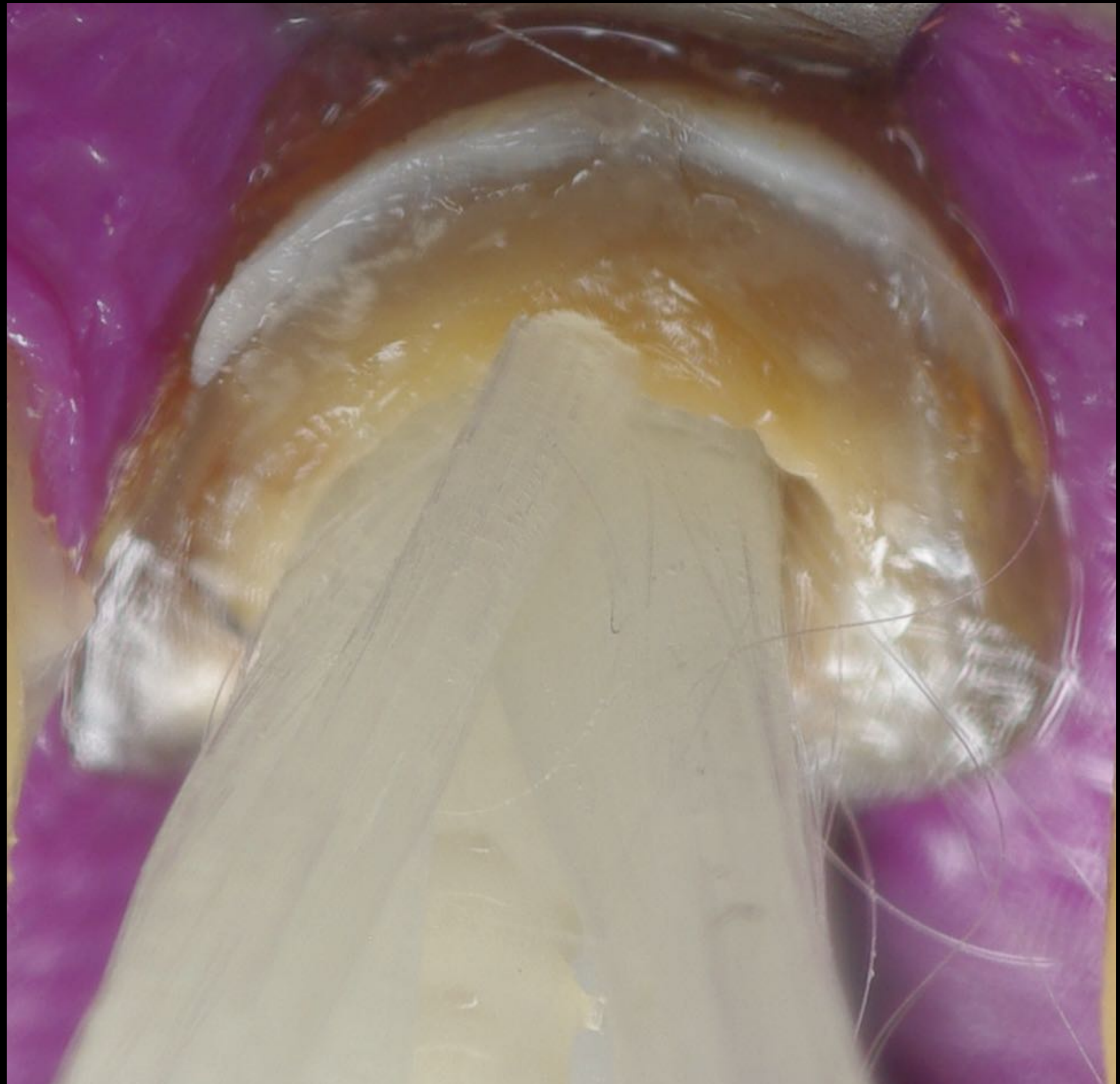

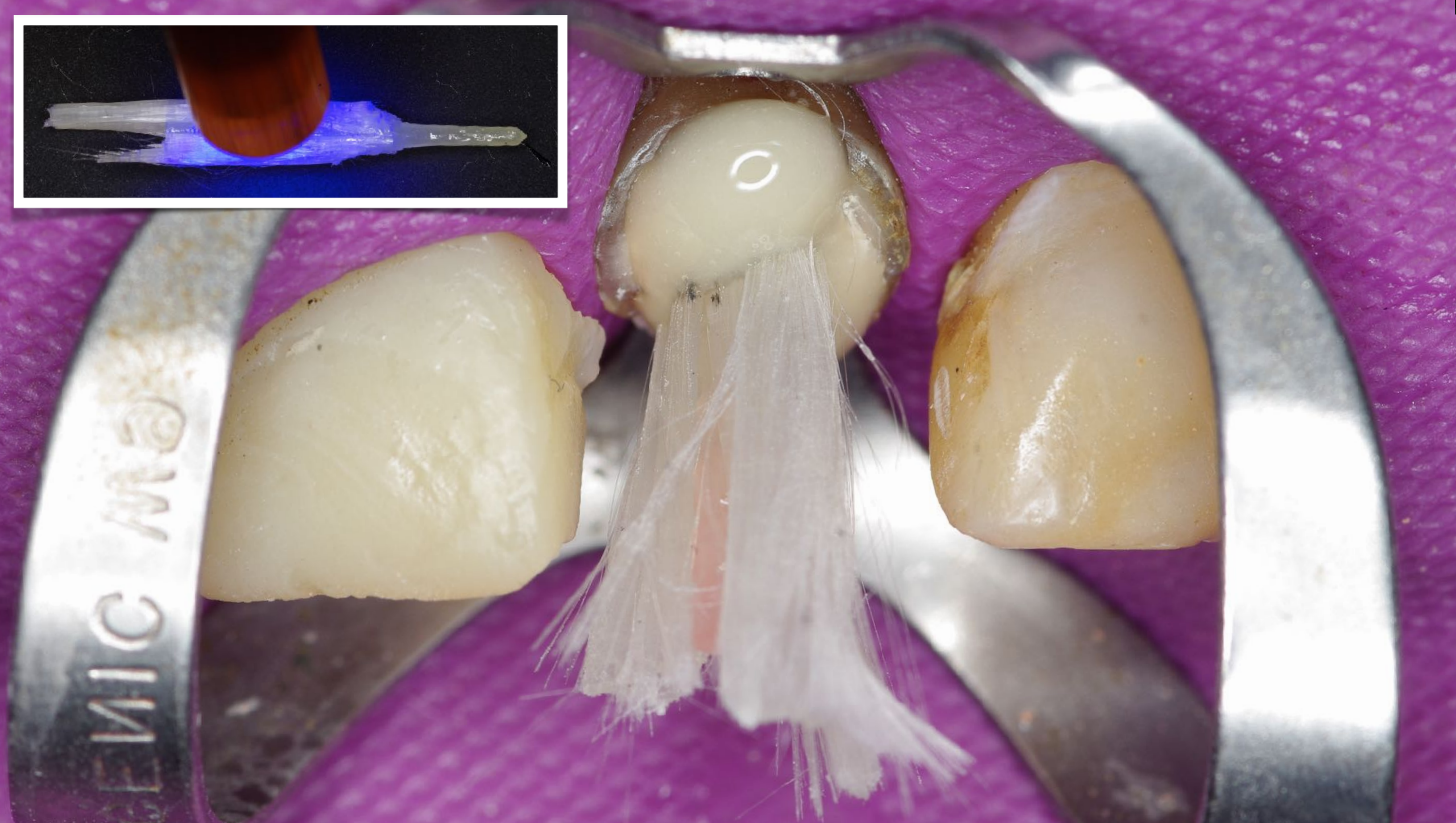
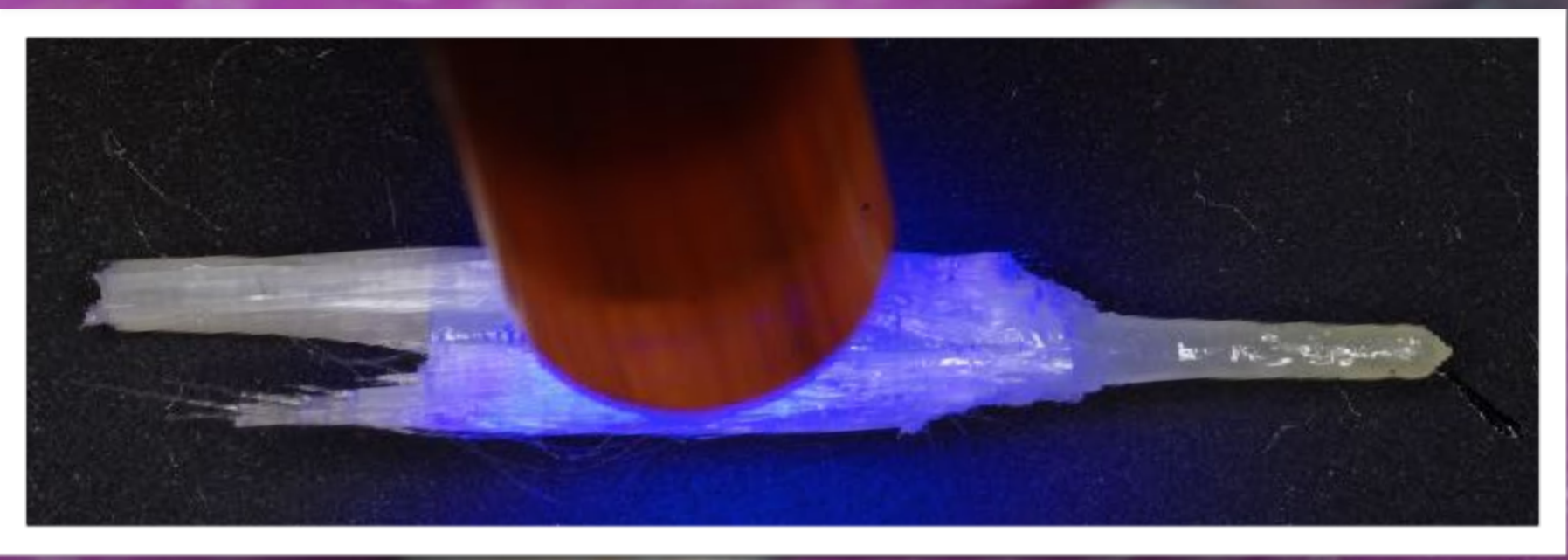





MIC MG







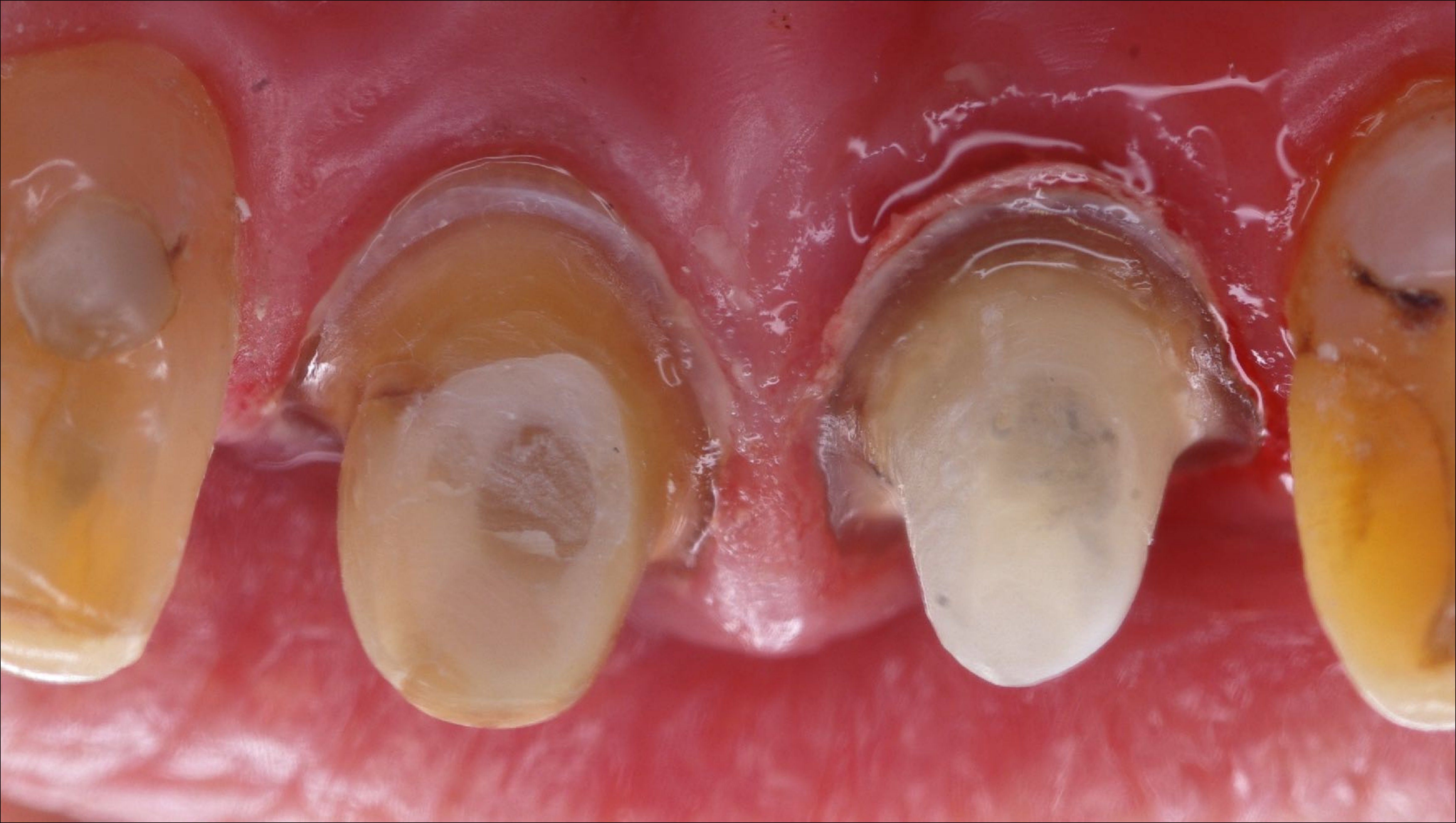

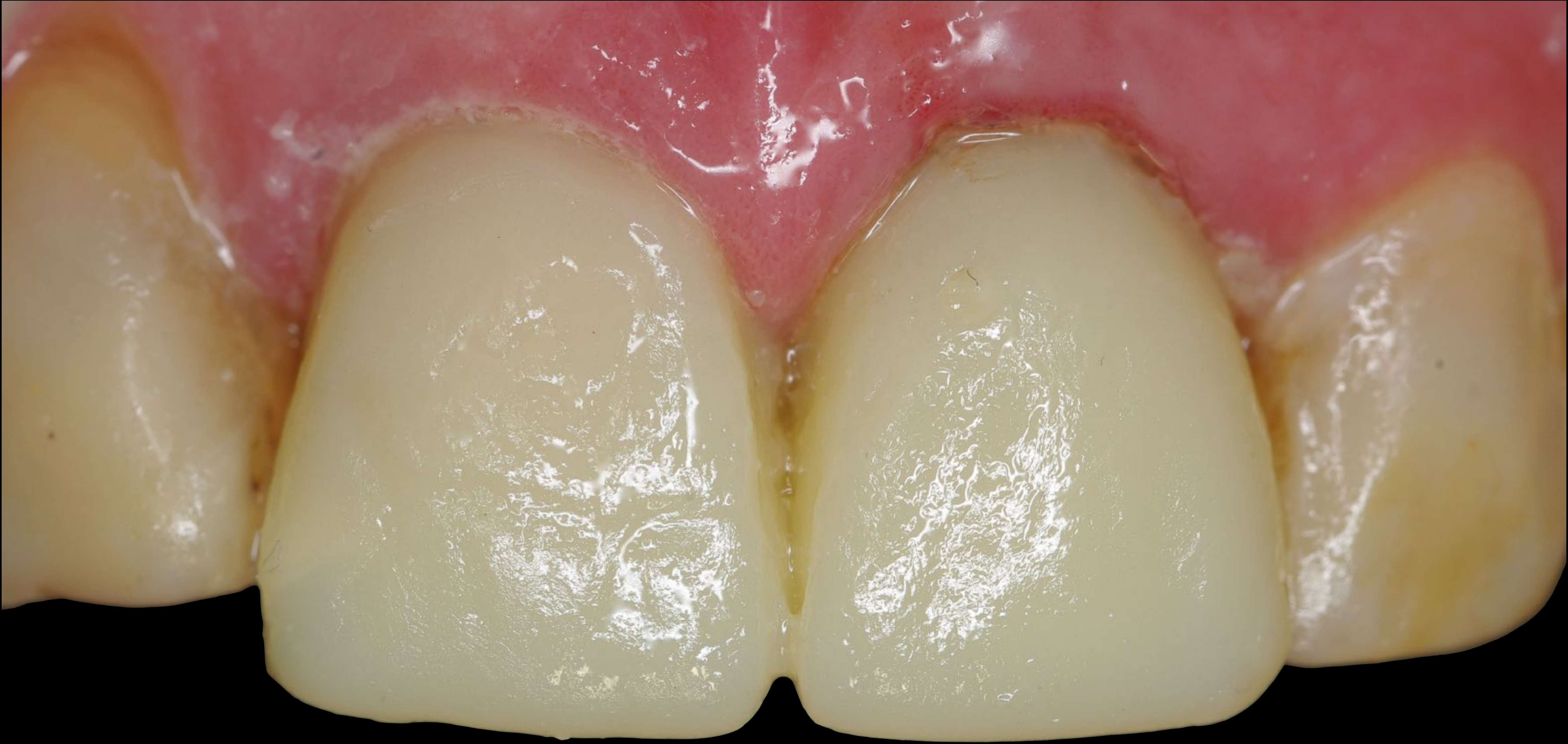



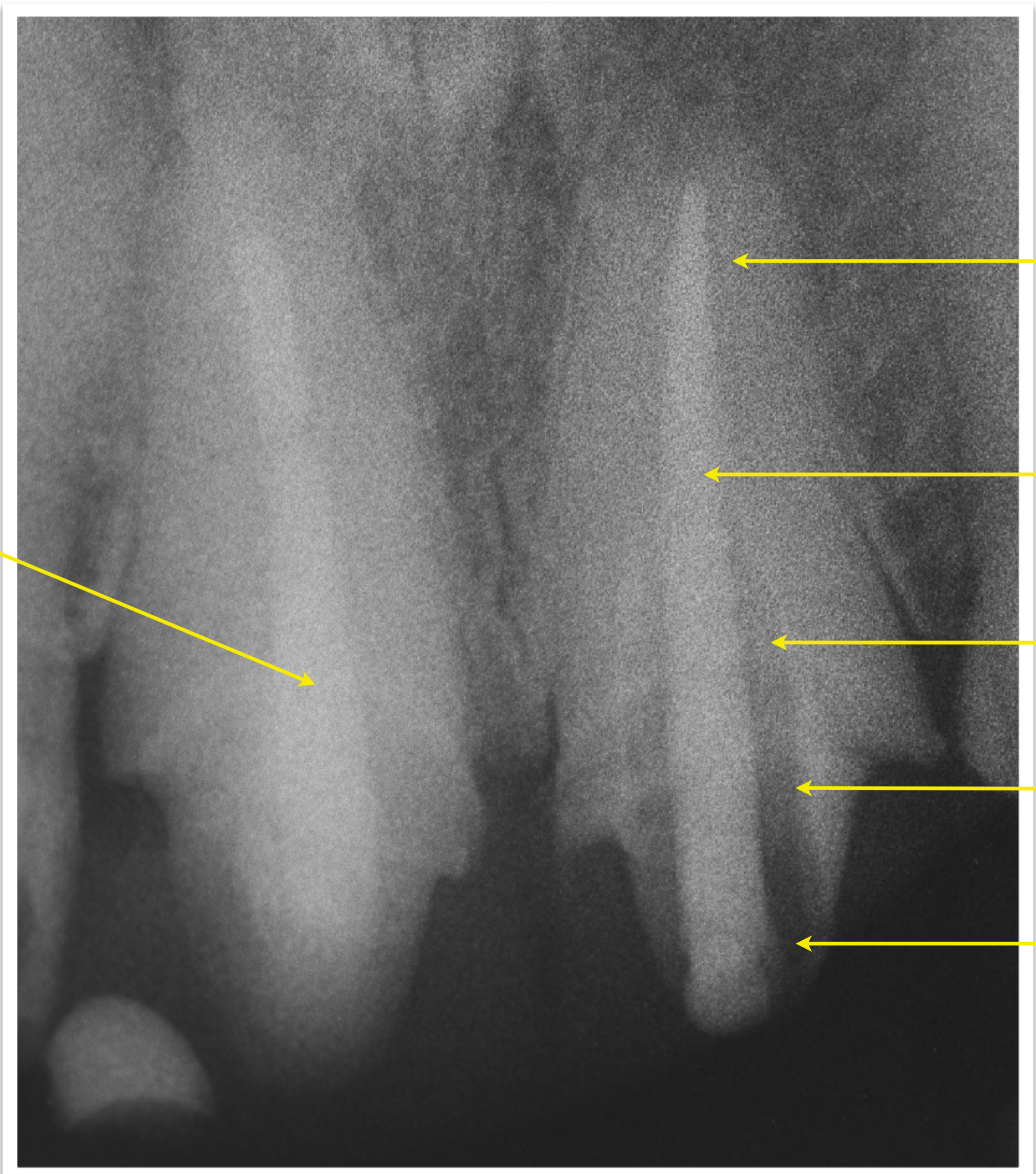

PERNO DE FIBRA PRINCIPAL  
Y ACCESORIOS

OBTURACIÓN  
ENDODÓNTICA

PERNO DE FIBRA

FRC

CEMENTO DE RESINA  
AUTOGRABANTE

RESINA COMPUESTA



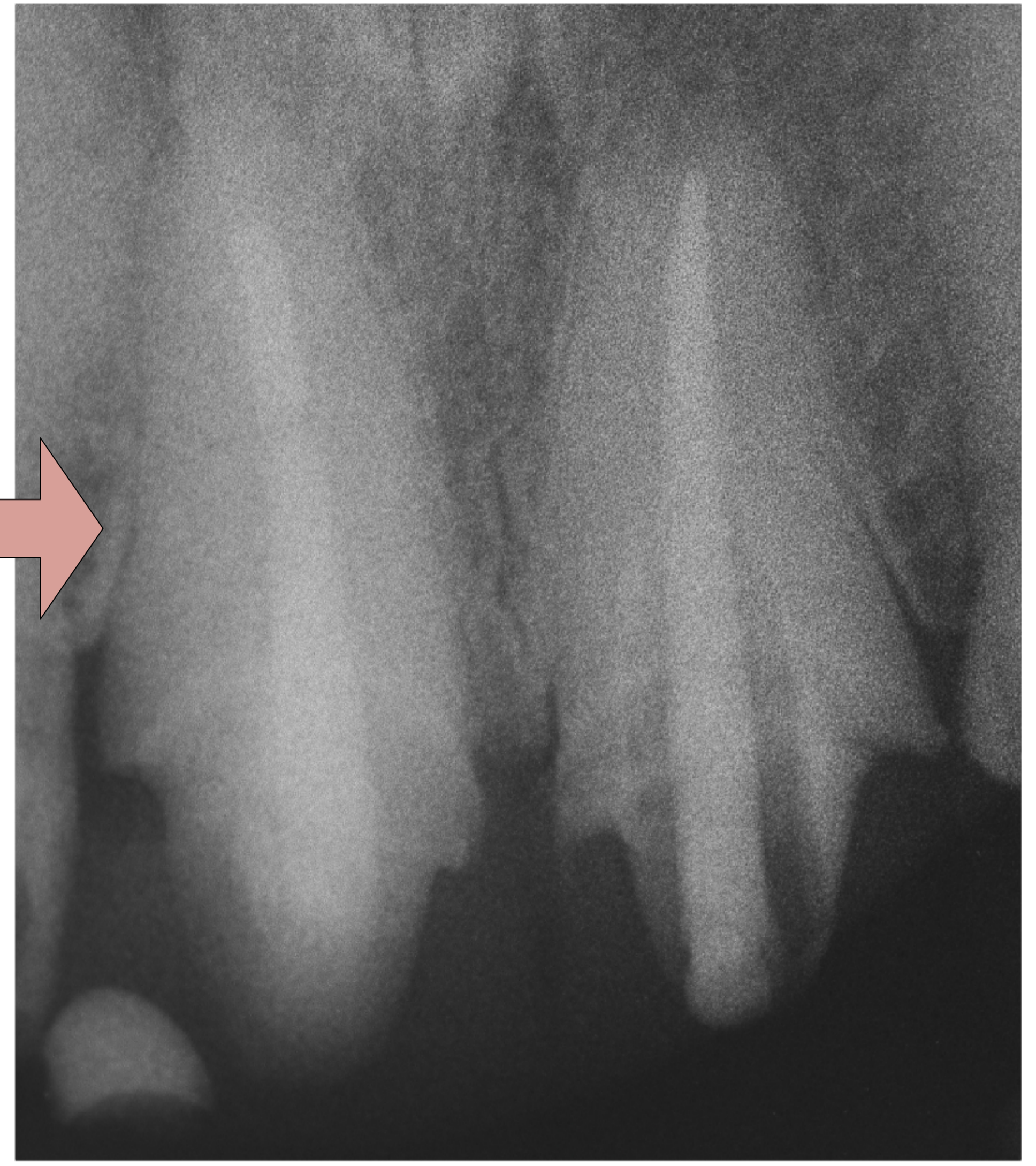
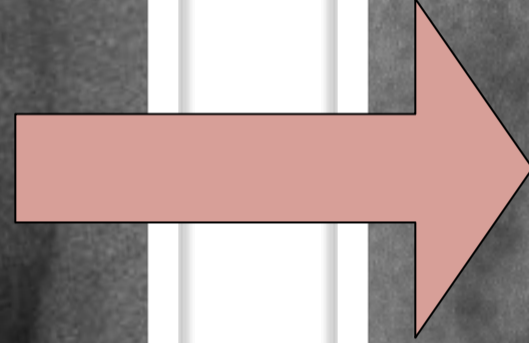



- Confección de provisionales de mayor duración

**DÍA 3**







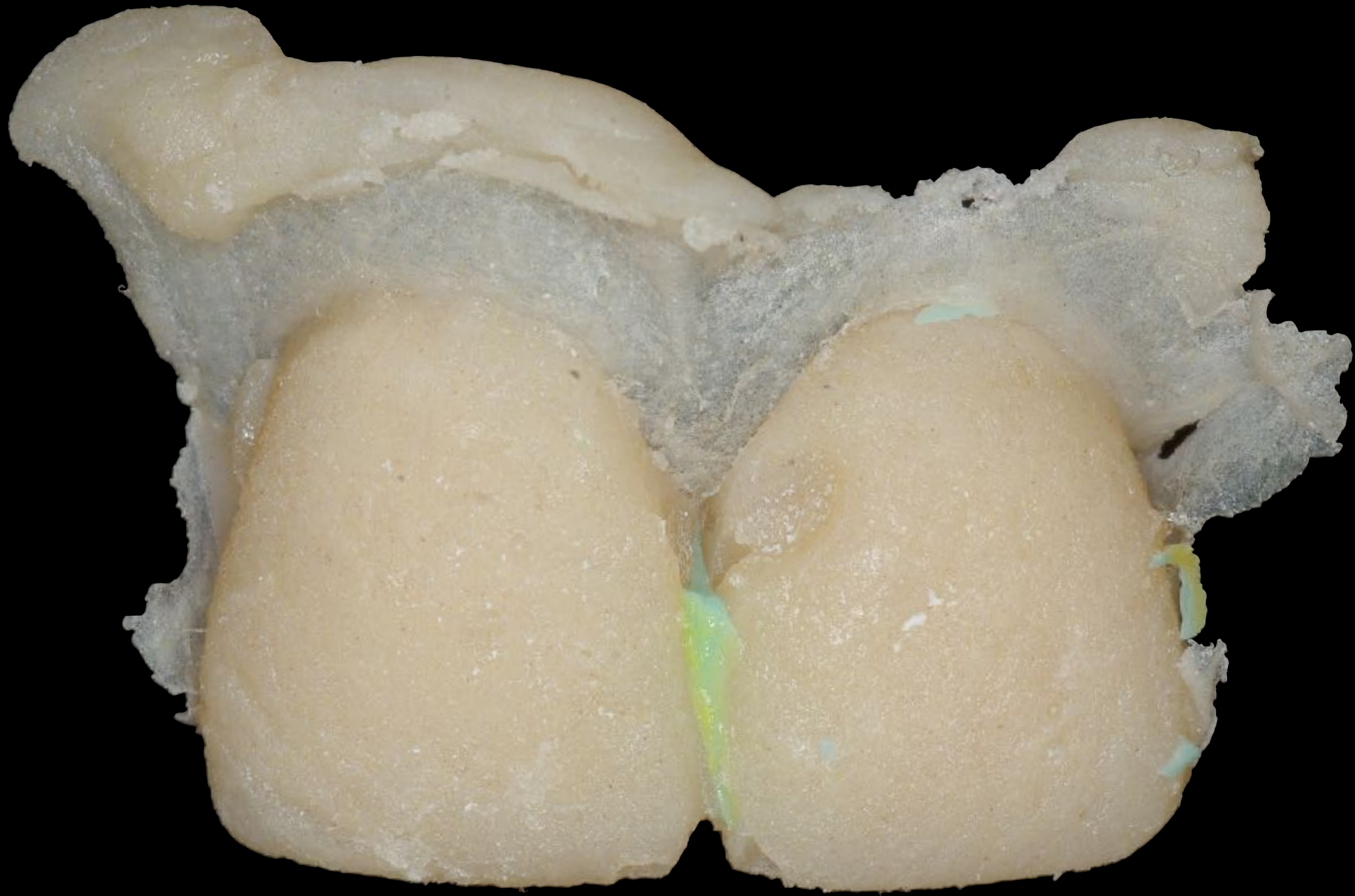









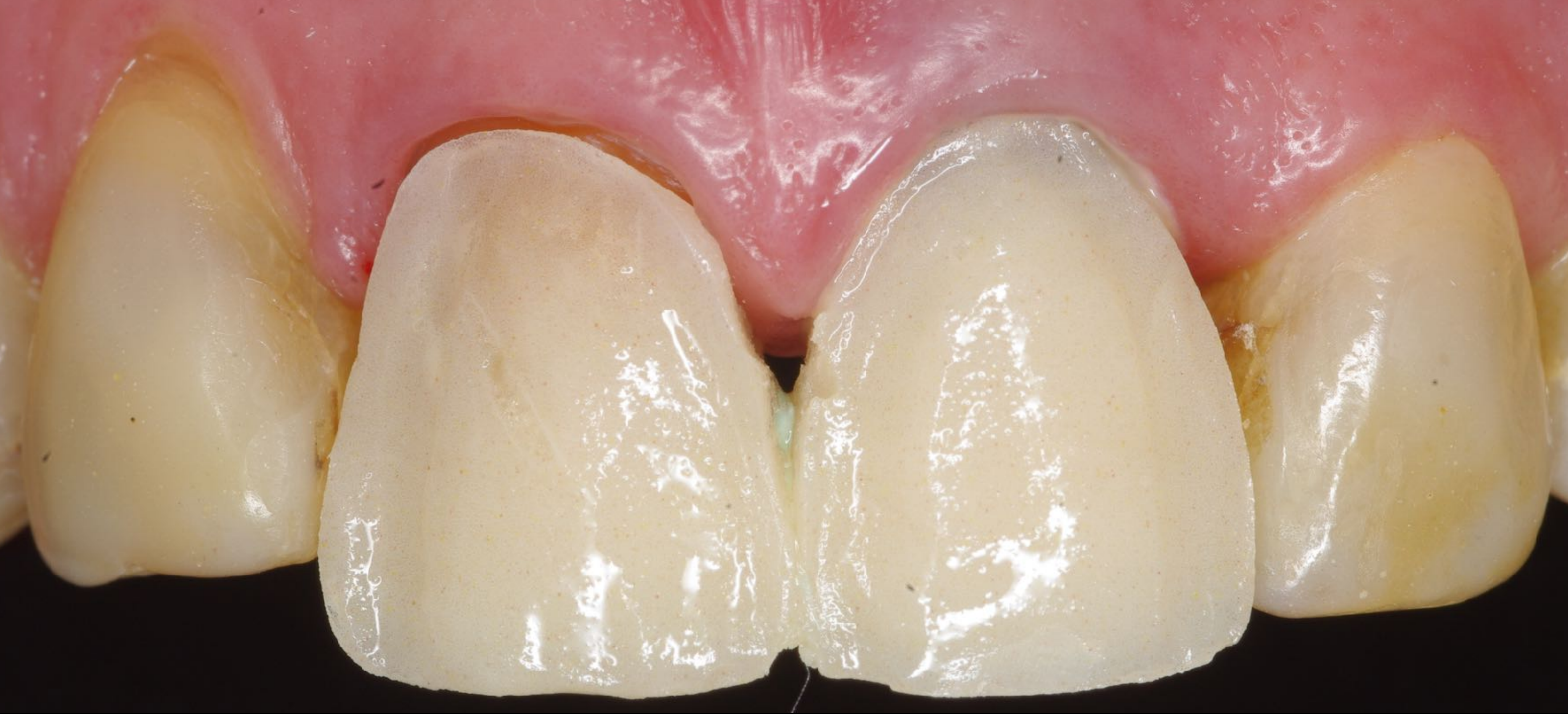

Amaris (VOCO GmbH)







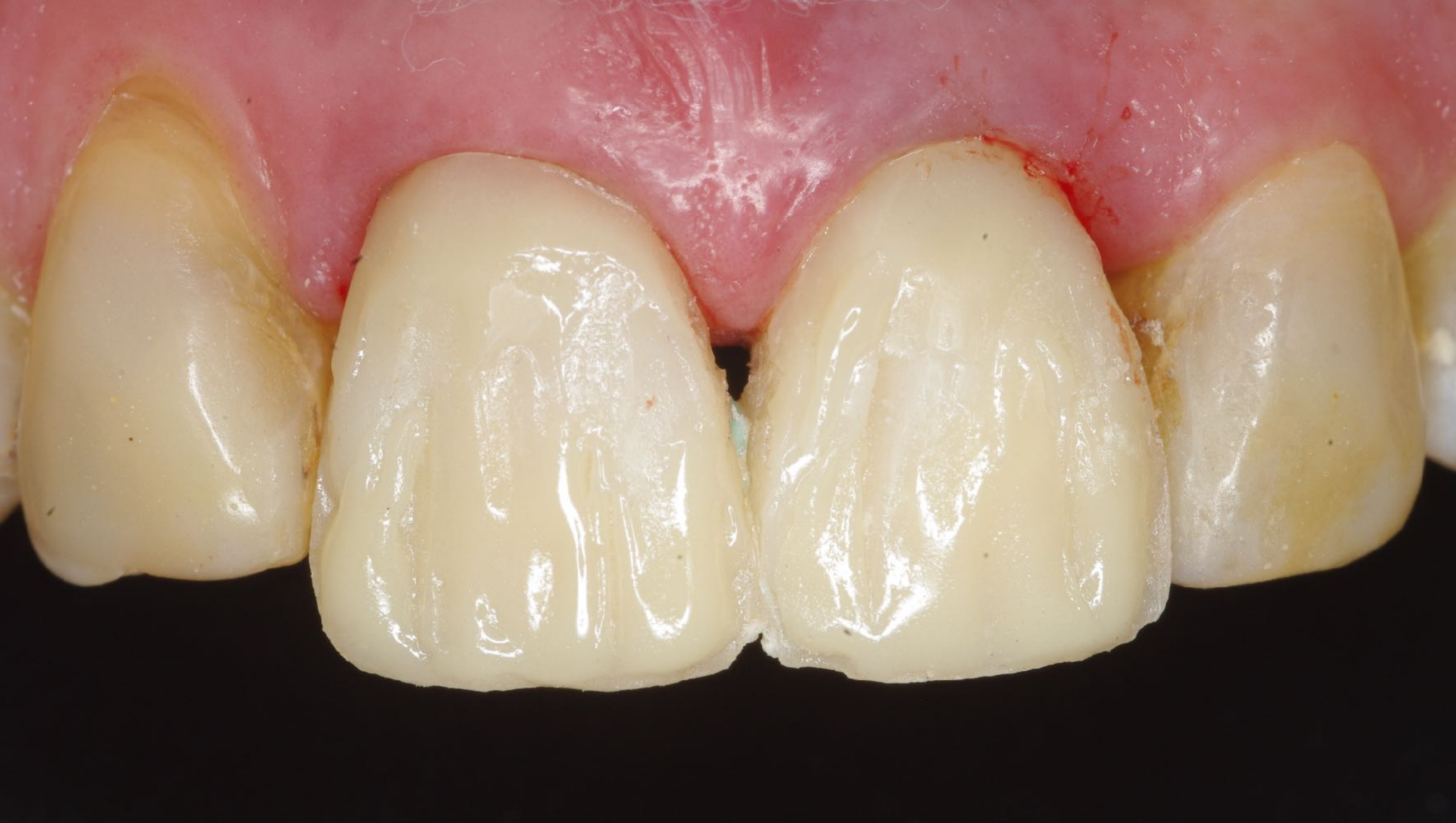













3shape



D700  
BY 3SHAPE



Prosthetic structure  
Estructura protésica  
Prothetische Struktur  
Structure prothétique  
Estructura protésica

Manufacturer:  
**Phibo CAD-CAM, S.L.**

Pl. Mas d'en Clusa  
Gato Pérez 3-9  
08181 Sentmenat  
Barcelona, Spain

IPS e.max CAD MC 1

Lab. 615 - Servicios Clínicos del Desarrollo

RF EMAXINMO1

SN 400511 - R11

ID 0



CAD-CAM

IPS e.max<sup>®</sup>  
CAD

Prosthetic structure  
Estructura protésica  
Prothetische Struktur  
Structure prothétique  
Estructura protésica

Manufacturer:  
**Phibo CAD-CAM, S.L.**

Pl. Mas d'en Clusa  
Gato Pérez 3-9  
08181 Sentmenat  
Barcelona, Spain

IPS e.max CAD MC 1

Lab. 615 - Servicios Clínicos del Desarrollo

RF EMAXINMO1

SN 400510 - R10

ID 1



CAD-CAM

IPS e.max<sup>®</sup>  
CAD

Prosthetic structure  
Estructura protésica  
Prothetische Struktur  
Structure prothétique  
Estructura protésica

Manufacturer:  
**Phibo CAD-CAM, S.L.**

Pl. Mas d'en Clusa  
Gato Pérez 3-9  
08181 Sentmenat  
Barcelona, Spain

IPS e.max CAD MC 1

Lab. 615 - Servicios Clínicos del Desarrollo

RF EMAXINMO1

SN 400509 - R09

ID 2



CAD-CAM

IPS e.max<sup>®</sup>  
CAD

Prosthetic structure  
Estructura protésica  
Prothetische Struktur  
Structure prothétique  
Estructura protésica

Manufacturer:  
**Phibo CAD-CAM, S.L.**  
Pl. Mas d'en Clusa  
Gato Pérez 3-9  
08181 Sentmenat  
Barcelona, Spain

**phibo** φ

IPS e.max<sup>®</sup>  
CAD

phibo<sup>φ</sup>

CAD-CAM

IPS e.max<sup>®</sup>  
CAD

CAD-CAM

IPS e.max<sup>®</sup>  
CAD

IPS e.max CAD MO 1

Lab: 615 - Servicios Clinicos del Desarrollo

RF EMAXINMO1

SN 400509 - R09

ID 2

















A3

**Grandioso**  
*Heavy Flow*

0482





Inmediato

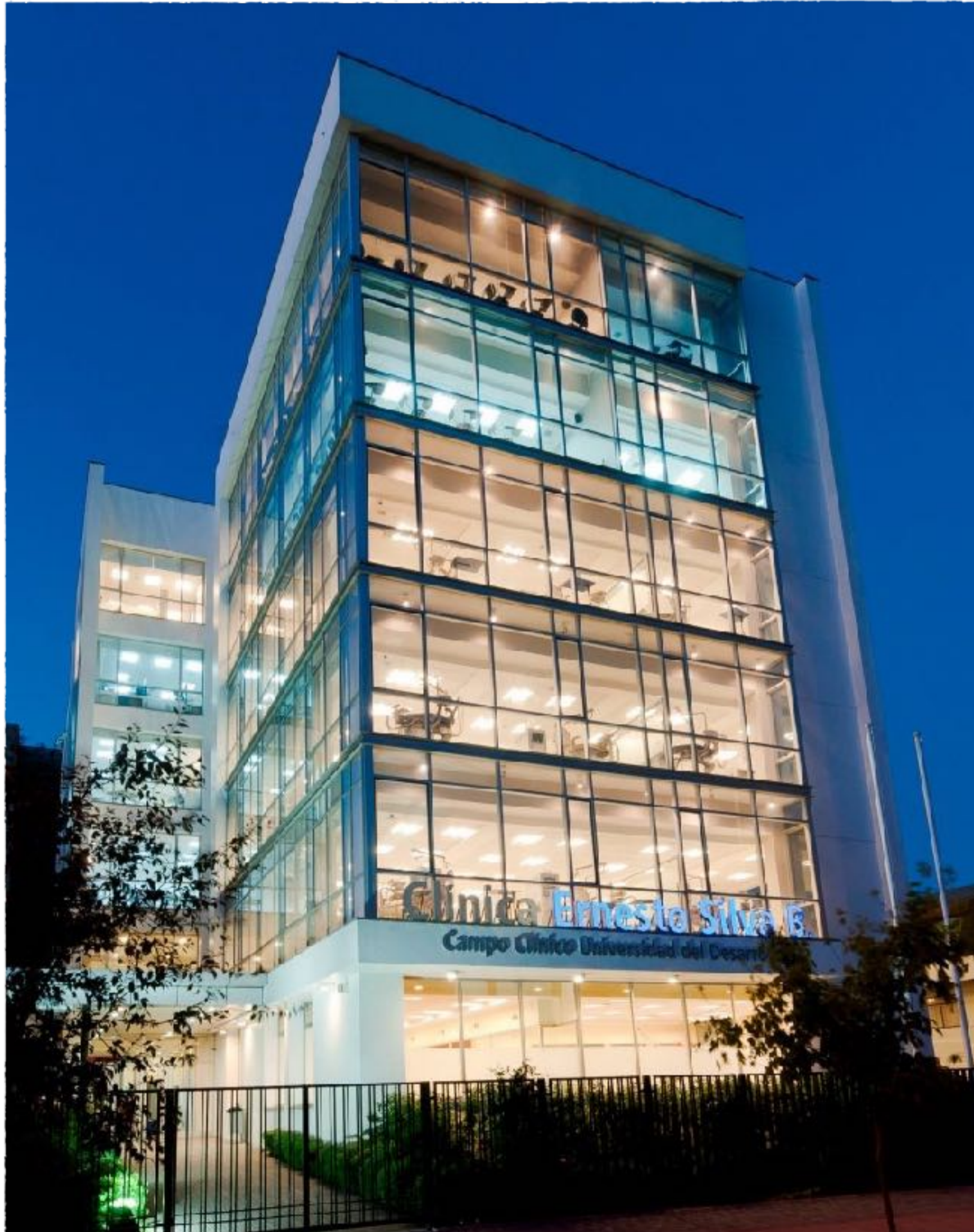

# FIN

Dr. Alejandro Bertoldi Hepburn  
&  
Dr. Jorge González Bustos



**Universidad del Desarrollo**  
Facultad de Ciencias de la Salud  
Odontología